

**H O T Ă R Ă R E**  
**privind aprobarea organigramei și a statului de funcții ale**  
**Filarmonicii Pitești**

Consiliul Local al Municipiului Pitești întrunit în ședință extraordinară;

Luând în discuție:

- Expunerea de motive a Primarului Municipiului Pitești;
- Raportul nr.17738/22.04.2013 al Serviciului Management Resurse Umane, Calitate, Protecție Civilă din cadrul aparatului de specialitate al Primarului Municipiului Pitești;
- Avizele comisiilor de specialitate ale consiliului local cuprinse în rapoartele nr. 18238/2013, nr. 18239/2013, nr. 18240/2013, nr. 18241/2013 și nr. 18242/2013;
- Adresa nr. 941/01.04.2013 a Filarmonicii Pitești înregistrată la Primăria Municipiului Pitești sub nr. 14321/01.04.2013;

Văzând prevederile art.36 alin.(3) lit. „b” din Legea nr. 215/2001, republicată, cu modificările și completările ulterioare;

În temeiul dispozițiilor art.45 alin.(1) din Legea administrației publice locale nr.215/2001, republicată, cu modificările și completările ulterioare,

**H O T Ă R Ă Ș T E:**

**Art.1** Se aprobă organigrama Filarmonicii Pitești, potrivit anexei nr.1.

**Art.2** Se aprobă statul de funcții al Filarmonicii Pitești, potrivit anexei nr.2.

Anexele nr.1 și nr.2 fac parte integrantă din prezenta hotărâre.

**Art.3** Filarmonica Pitești va aduce la îndeplinire dispozițiile prezentei hotărâri, care va fi comunicată acestuia și Serviciului Management Resurse Umane, Calitate, Protecție Civilă, de către secretarul municipiului Pitești.

Începând cu data adoptării prezentei, H.C.L. nr.50/23.02.2012, cu modificările și completările ulterioare, își încetează aplicabilitatea.



Contrasemnează:  
**SECRETAR,**  
**Iosiv Cerbureanu**



## ORGANIGRAMA ȘI NUMĂRUL DE PERSONAL AL FILARMONICII PITEȘTI

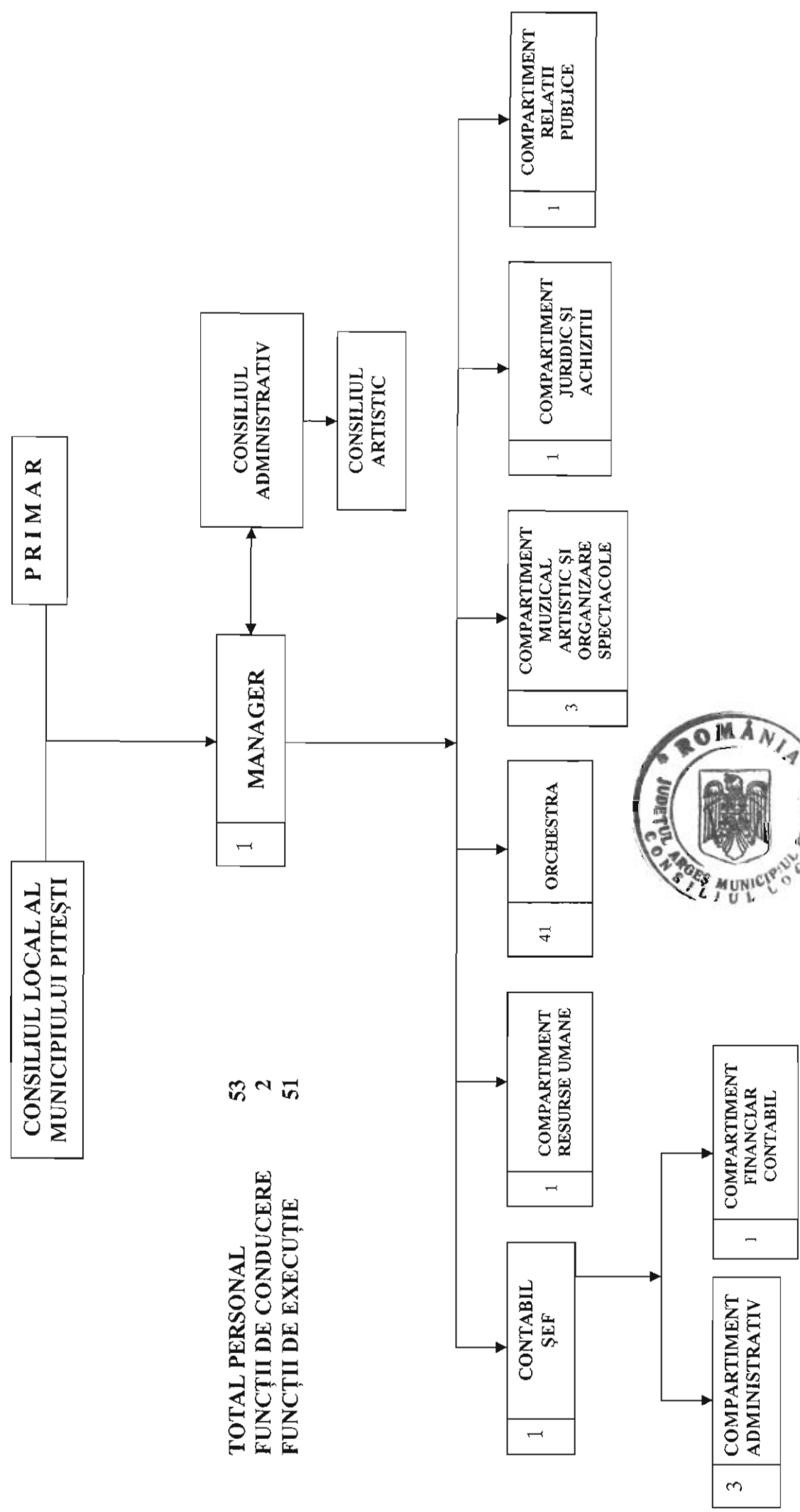

TOTAL PERSONAL 53  
 FUNCȚII DE CONDUCERE 2  
 FUNCȚII DE EXECUȚIE 51



## STAT DE FUNCȚII AL FILARMONICII PITEȘTI

Nr. curent	Funcție de conducere	Grad/	Nivel studii	Nr. posturi
1	Manager	-	S	1
2	Contabil șef	II	S	1
<b>Total</b>				<b>2</b>

### ORCHESTRĂ

Nr. curent	Funcție de execuție	Grad/ Treaptă	Nivel studii	Nr. posturi
3	Dirijor	Grad IA	S	1
4	Dirijor	Grad II	S	1
5	Concert-maestru	Grad IA	S	1
6	Șef partidă	Grad IA	S	4
7	Șef partidă	Grad I	S	1
8	Artist instrumentist	Grad IA	S	1
9	Artist instrumentist	Grad I	S	17
10	Artist instrumentist	Grad II	S	12
11	Artist instrumentist	Debutant	S	1
12	Instrumentist	Treapta I	M	1
13	Instrumentist	Treapta III	M	1
<b>Total</b>				<b>41</b>

### COMPARTIMENT MUZICAL-ARTISTIC ȘI ORGANIZARE SPECTACOLE

Nr. curent	Funcție de execuție	Grad/ Treaptă	Nivel studii	Nr. posturi
14	Consultant artistic	Grad I	S	1
15	Secretar muzical	Grad I	S	1
16	Impresar artistic	Grad II	S	1
<b>Total</b>				<b>3</b>

### COMPARTIMENT ADMINISTRATIV

Nr. curent	Funcție de execuție	Grad/ Treaptă	Nivel studii	Nr. posturi
17	Manipulant decor	Treapta I	M,G	1
18	Secretar-dactilograf	Treapta I	M	1
19	Magaziner	-	M, G	1
<b>Total</b>				<b>3</b>



**COMPARTIMENT JURIDIC ȘI ACHIZIȚII**

Nr. curent	Funcție de execuție	Grad/Treaptă	Nivel studii	Nr. posturi
20	Consilier juridic	Grad IA	S	1
<b>Total</b>				<b>1</b>

**COMPARTIMENT RESURSE UMANE**

Nr. curent	Funcție de execuție	Grad/Treaptă	Nivel studii	Nr. posturi
21	Referent	Treapta IA	M	1
<b>Total</b>				<b>1</b>

**COMPARTIMENT FINANCIAR-CONTABIL**

Nr. curent	Funcție de execuție	Grad/Treaptă	Nivel studii	Nr. posturi
22	Economist	Grad I	S	1
<b>Total</b>				<b>1</b>

**COMPARTIMENT RELAȚII PUBLICE**

Nr. curent	Funcție de execuție	Grad/Treaptă	Nivel studii	Nr. posturi
23	Secretar relații publice	Grad I	S	1
<b>Total</b>				<b>1</b>

Număr total de posturi: 53

