

**HOTĂRÂRE**

**privind transmiterea imobilului, situat în Pitești, str. Victoriei, nr. 89, aparținând domeniului public al Municipiului Pitești, în administrarea Consiliului Județean Argeș**

Consiliul Local al Municipiului Pitești, întrunit în ședință ordinară;

Având în vedere:

- Expunerea de motive a Viceprimarului Constantin - Cornel Ionică;
- Raportul nr. 55879/11.12.2014 al Direcției Administrație Publică Locală;
- Avizele comisiilor de specialitate ale consiliului local cuprinse în rapoartele nr. 56234/2014, nr. 56235/2014, nr. 56236/2014, nr. 56237/2014 și nr. 56239/2014;
- Adresa nr. 17405/10.12.2014 a Consiliului Județean Argeș înregistrată la Primăria Municipiului Pitești sub nr. 55839/10.12.2014;

Văzând prevederile art. 867 și următoarele din Codul Civil, precum și ale art.123 alin. (1) din Legea nr. 215/2001, republicată, cu modificările și completările ulterioare;

În temeiul dispozițiilor art. 45 alin.(1) din Legea administrației publice locale nr. 215/2001, republicată, cu modificările și completările ulterioare,

**HOTĂRĂȘTE:**

**Art.1. (1)** Se transmite imobilul în suprafață de 106,17 mp., situat în municipiul Pitești, str. Victoriei nr. 89 aparținând domeniului public al Municipiului Pitești, în administrarea Consiliului Județean Argeș, până la data de 31.12.2016.

**(2)** Datele de identificare ale imobilului sunt cele prevăzute în anexa care face parte integrantă din prezenta hotărâre.

**Art.2. (1)** Dispozițiile alin. (1) sunt aplicabile în situația în care spațiul este necesar pentru funcționarea unor structuri din subordinea Consiliului Județean Argeș și/sau a unor activități de interes public desfășurate de către acestea.

**(2)** Beneficiarul dreptului de administrare va asigura întreținerea corespunzătoare a imobilului și va suporta contravaloarea tuturor cheltuielilor pentru plata utilităților, încheind cu furnizorii acestora contracte în nume propriu.

**(3)** Darea în administrare încetează, înainte de data de 31.12.2016, cu o prealabilă notificare făcută de proprietar, în termen de 90 de zile de la data primirii acesteia.

**(4)** Direcția Administrație Publică Locală și Serviciul Public de Exploatare a Patrimoniului Municipiului Pitești vor aduce la îndeplinire dispozițiile prezentei hotărâri, care va fi comunicată acestora, precum și Consiliului Județean Argeș, de către Secretarul Municipiului Pitești.

**PREȘEDINTE DE ȘEDINȚĂ,  
Nicolae - Valeriu Zărnescu**



**Contrasemnează:  
SECRETAR,  
Iosiv Cербureanu**

ANEXA

LA H.C.L., nr. 509/18.12.2014

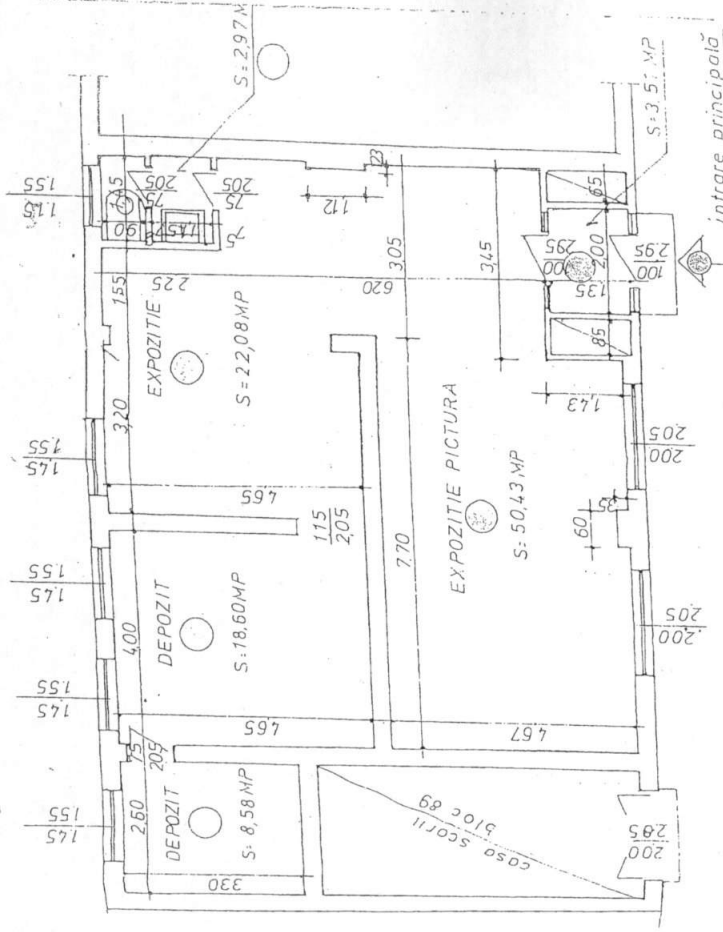

- SALA EXPOZITIE PICTURA 72,51 MP
- DEPOZIT TABLOURI SI CARTI 27,18 MP
- GRUP SANITAR 2,97 MP
- HOL INTRARE PRINCIPALA 3,51 MP
- TOTAL SUPRAFATA = 106,17 MP

**PLAN (RELEVU)**  
**SC. 1:100**

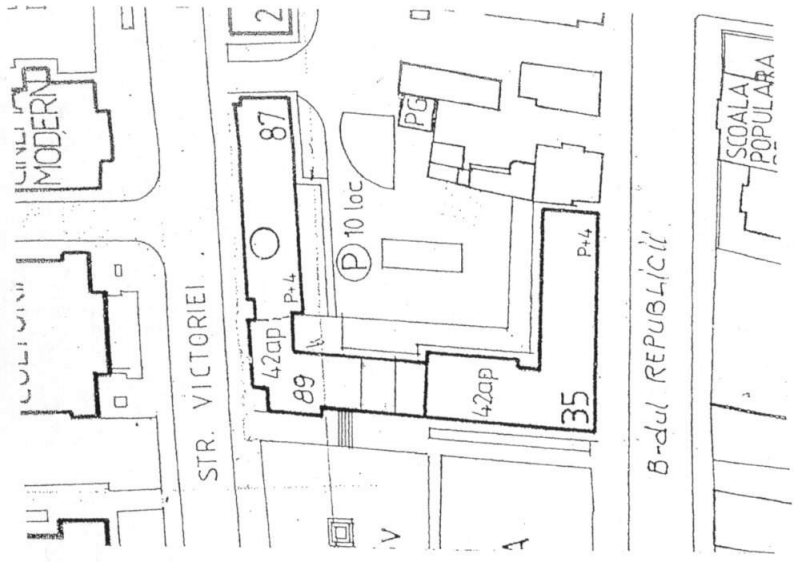

PLAN DE ÎNCADRARE ÎN ZONĂ  
SC. 1:1000.

