

HOTĂRÂRE
privind preluarea la domeniul privat al Municipiului Pitești
a unor suprafețe de teren

Consiliul Local al Municipiului Pitești întrunit în ședință ordinară;

Având în vedere:

- Expunerea de motive a Primarului municipiului Pitești;
- Raportul nr. 63185/12.11.2009 al Serviciului Patrimoniu și Cadastru Imobiliar;
- Avizele comisiilor de specialitate ale consiliului local cuprinse în rapoartele nr. 64613/2009, nr. 64614/2009, nr. 64615/2009, nr. 64616/2009 și nr. 64907/2009;
- Hotărârile Consiliului Local nr. 133, 135 și 307/2009 privind aprobarea vânzării unor imobile construcții către actualii chiriași.

Văzând prevederile art. 10 și 36 alin. (2) lit. "c" din Legea nr. 215/2001, republicată, cu modificările și completările ulterioare, precum și ale Legii nr. 213/1998 privind proprietatea publică și regimul juridic al acesteia, cu modificările și completările ulterioare:

În temeiul dispozițiilor art. 45 alin. (1) din Legea administrației publice locale nr. 215/2001, republicată, cu modificările și completările ulterioare.

HOTĂRĂȘTE:

Art. 1. (1) Se preia la domeniul privat al municipiului Pitești, urmând a fi înscris în evidențele contabile, terenul în suprafață de 169 m.p., situat în intravilanul municipiului Pitești, b-dul I.C. Brătianu nr. 38, prevăzut în anexa nr. 1 care face parte integrantă din prezenta hotărâre .

(2) Se preia la domeniul privat al municipiului Pitești, urmând a fi înscris în evidențele contabile, terenul în suprafață indiviză de 121.88 m.p., situat în intravilanul municipiului Pitești, str. Republicii nr. 82, prevăzut în anexa nr. 2 care face parte integrantă din prezenta hotărâre .

(3) Se preia la domeniul privat al municipiului Pitești, urmând a fi înscris în evidențele contabile, terenul în suprafață de 321 m.p., situat în intravilanul municipiului Pitești, str. Republicii nr. 37, prevăzut în anexa nr. 3 care face parte integrantă din prezenta hotărâre .

Art. 2. Direcția Patrimoniu și Serviciul Public de Exploatare a Patrimoniului Municipiului Pitești vor aduce la îndeplinire dispozițiile prezentei hotărâri, care va fi comunicată acestora, de către Secretarul municipiului Pitești.

Hotărârea va fi publicată în „Informația piteștenilor”.

PREȘEDINTE DE ȘEDINȚĂ,
Cristian Genta



Contrasemnează
SECRETAR,
Iosiv Cerbăreanu

Plan de amplasament si delimitare a imobilului
scara 1: 200

ANEXA NR 1
LA HCL NR 479/2009

Nr. cadastral	Suprafata masurata	Adresa imobilului
	169 mp	Bdul. IC Bratianu, nr. 38, Pitesti, jud Arges
Cartea funciara		UAT PITESTI

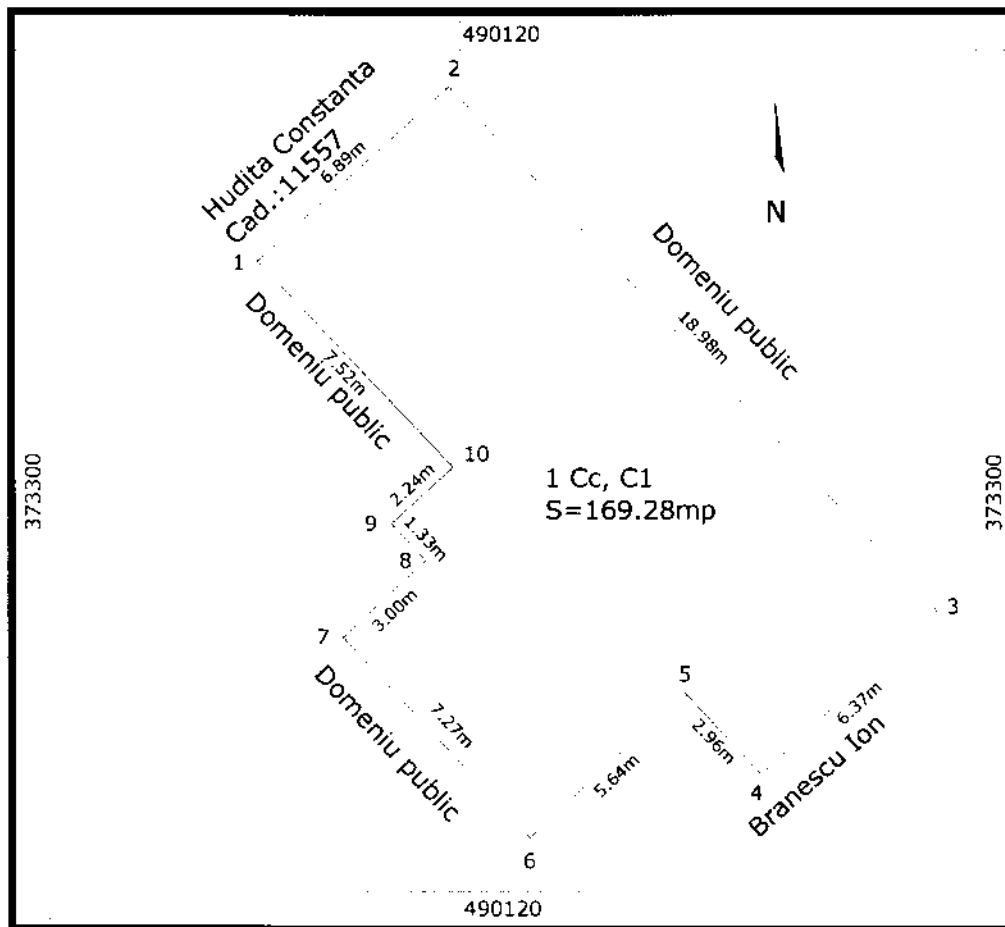

A. DATE REFERITOARE LA TEREN				
Nr. parcela	Categorie de folosinta	Suprafata [mp]	Valoarea de impozitare [lei]	Mentiuni
1	Cc	169		limita e materializata de zidul cladirii
TOTAL		169		
A. DATE REFERITOARE LA CONSTRUCTII				
Cod constr.	Suprafata construita la sol [mp]	Valoarea de impozitare [lei]	Mentiuni	
1	169		Suprafata construita desfasurata = 203 mp	
TOTAL		169		
INVENTAR DE COORDONATE			Executant,	
Sistem de proiectie Stereografic 1970				
Nr. pct.	X	Y	data: 6.11.2009	
1	373307.208	490114.609		
2	373311.845	490119.702		
3	373297.955	490132.641		
4	373293.612	490127.978		
5	373295.780	490125.959		
6	373291.935	490121.832		
7	373297.238	490116.865		
8	373299.284	490119.062		
9	373300.257	490118.156		
10	373301.769	490119.802		
Suprafata masurata = 169.28 mp			Se confirma suprafata din masuratori si introducerea imobilului in baza de date	
Suprafata din act = 169 mp				



ANEXA NR 2
LA HCL NR 479 / 2008

Plan de amplasament si delimitare a imobilului
scara 1: 200

Nr. cadastral	Suprafata masurata	Adresa imobilului
	179 mp	Str. Republicii, Nr. 82, Pitesti, jud Arges
Cartea funciara	UAT	PITESTI

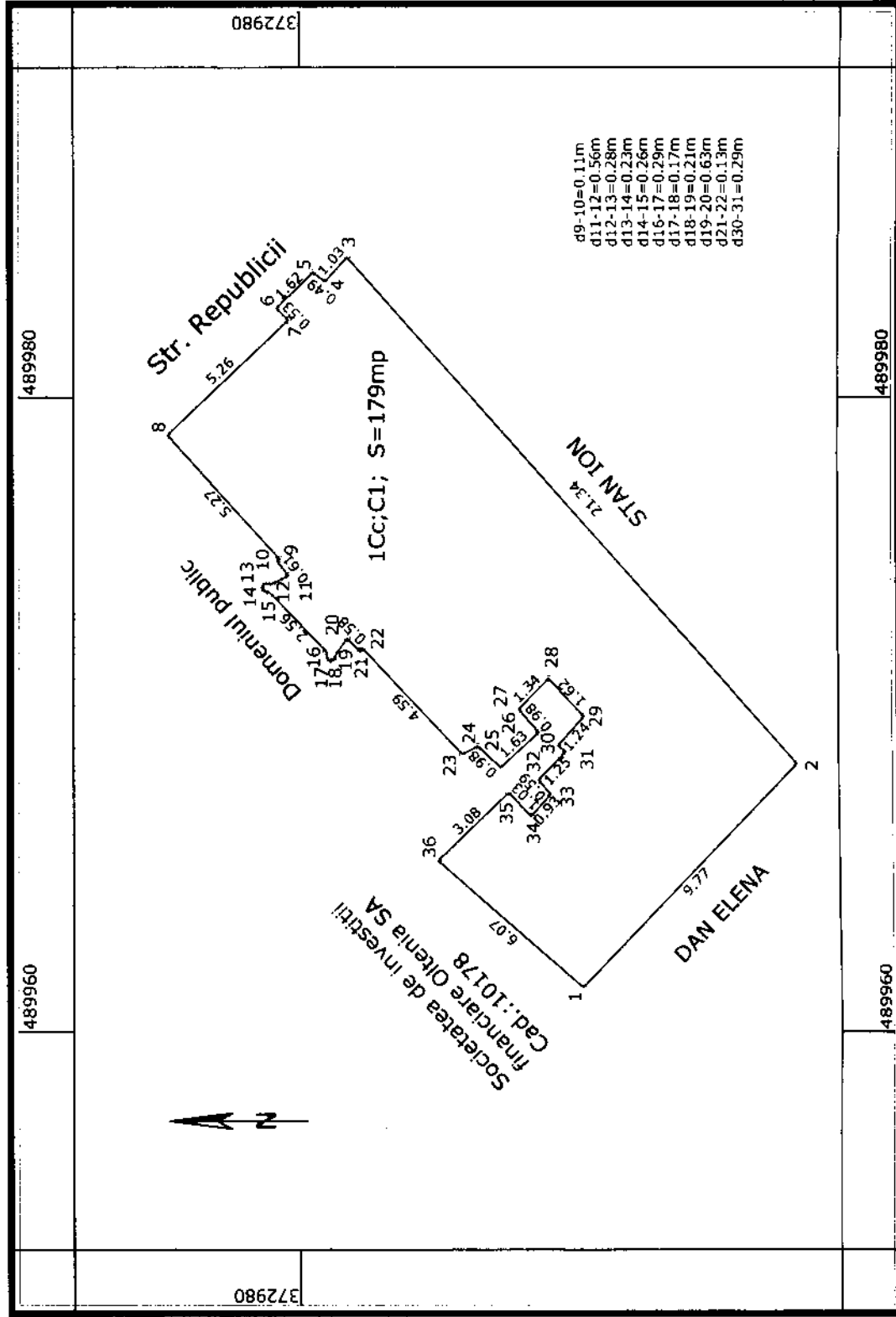

1:200

1 cm pe plan = 2 m pe teren



A. DATE REFERIToare LA TEREN			
Nr. parcela	Categorie de folosinta	Suprafata [mp]	Valoarea de impozitare [lei]
1	Cc	179	
TOTAL		179	
A. DATE REFERIToare LA CONSTRUCTII			
Cod constr.	Suprafata construita la sol [mp]	Valoarea de impozitare [lei]	Mentiuni
1	179		S indiviza Primarie = 121.88mp; S indiviza Ap.2 = 57.35mp
TOTAL		179	
INVENTAR DE COORDONATE			
Sistem de proiectie Stereografic 1970			
Nr. pct.	X	Y	
1	372971.092	489961.396	372978.866 489971.887
2	372964.332	489968.453	372978.510 489972.406
3	372978.496	489984.414	372978.097 489971.994
4	372979.182	489983.649	372978.032 489972.102
5	372979.572	489983.938	372974.890 489968.751
6	372980.728	489982.810	372974.400 489969.001
7	372980.358	489982.429	372973.681 489968.331
8	372984.169	489978.810	372972.478 489969.436
9	372980.635	489974.905	372973.118 489970.173
10	372980.729	489974.856	372972.179 489971.133
11	372980.354	489974.376	372971.068 489969.951
12	372980.864	489974.137	372971.876 489969.016
13	372981.145	489973.910	372971.636 489968.846
14	372981.182	489973.831	372972.490 489967.932
15	372980.932	489973.831	372972.103 489967.481
16	372979.164	489971.983	372972.715 489966.787
17	372979.107	489971.700	372973.431 489967.532
18	372978.935	489971.693	372975.649 489965.398
		Suprafata masurata = 179.23 mp	
		Suprafata din act = 179 mp	
data: 5.11.2009			
Se confirma suprafata din masuratori si introducerea imobilului in baza de date			
Executant,			



ANEXA NR 3

LA HCL NR 479 / 2009

Plan de amplasament si delimitare a imobilului
scara 1: 500

Mr. cadastral	Suprafata masurata	Adresa imobilului
	321 mp	Str. Republicii, Nr. 37, Pitesti, jud Arges
Cartea funciara		
	UAT	PITESTI

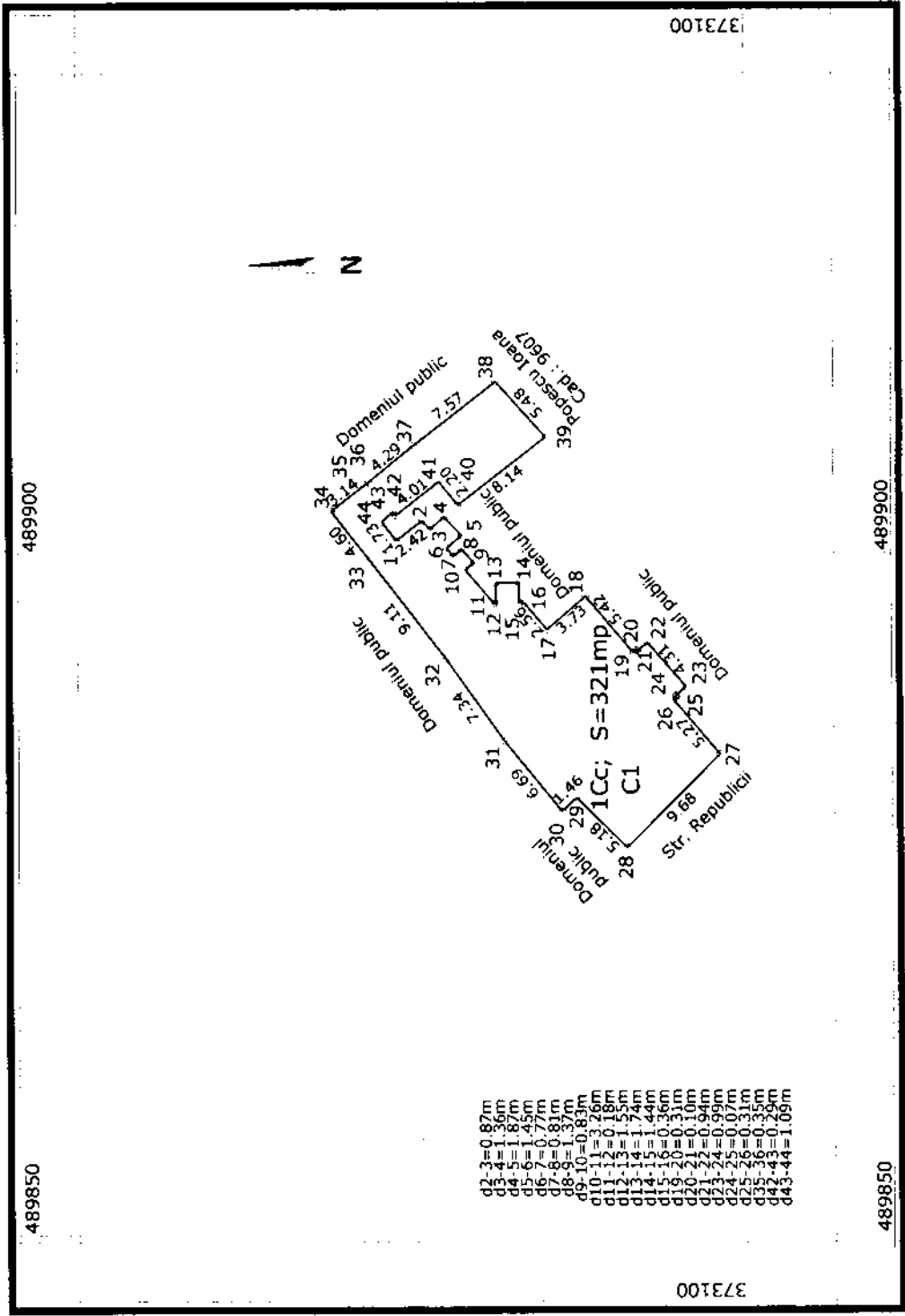

373100

373100

489900

489900

489850

489850

1-500

A. DATE REFERITOARE LA TEREN			
Nr. parcela	Categorie de folosinta	Suprafata [mp]	Valoarea de impozitare [lei]
1	Cc	321	
TOTAL		321	
A. DATE REFERITOARE LA CONSTRUCTII			
Cod constr.	Suprafata construita la sol [mp]	Valoarea de impozitare [lei]	Mentiuni
1	321		Suprafata construita desfasurata = 321 mp
TOTAL		321	
INVENTAR DE COORDONATE			
Sistem de proiectie Stereografic 1970			
Nr. pct.	X	Y	
1	373125.590	489900.969	
2	373123.674	489902.447	
3	373123.096	489901.799	
4	373122.096	489902.719	
5	373120.804	489901.373	
6	373121.891	489900.409	
7	373121.410	489899.809	
8	373120.807	489900.343	
9	373119.878	489899.331	
10	373120.534	489898.814	
11	373118.423	489896.327	
12	373118.247	489896.301	
13	373118.298	489897.846	
14	373116.560	489897.839	
15	373116.559	489896.401	
16	373116.195	489896.376	
17	373114.546	489894.420	
18	373111.717	489896.848	
19	373108.208	489892.712	
20	373107.988	489892.928	
21	373107.902	489892.869	
22	373107.190	489893.479	
23	373104.364	489890.229	
24	373105.107	489889.567	
25	373105.080	489889.505	
26	373105.297	489889.288	
27	373101.865	489885.283	
28	373108.713	489878.441	
29	373112.412	489882.064	
30	373113.484	489881.079	
31	373117.705	489886.272	
32	373121.939	489892.274	
33	373127.506	489899.491	
34	373130.318	489903.136	
35	373127.841	489905.067	
36	373127.572	489905.285	
37	373124.244	489907.985	
38	373118.266	489912.626	
39	373114.606	489908.552	
40	373121.058	489903.582	
41	373122.437	489905.294	
42	373125.604	489902.831	
43	373125.784	489903.055	
44	373126.624	489902.357	
		Suprafata masurata = 321.20 mp	
		Suprafata din act = 321 mp	
data: 5.11.2009			
Se confirma suprafata din masuratori si introducerea imobilului in baza de date			
Executant,			

