

**JUDEȚUL ARGHEȘ
MUNICIPIUL PITEȘTI
CONSILIUL LOCAL**

HOTĂRÂRE
privind dezmembrarea unui imobil
aparținând domeniului privat al municipiului Pitești

Consiliul Local al Municipiului Pitești, întrunit în ședință ordinară;
Având în vedere:

- Expunerea de motive a Primarului Municipiului Pitești;
- Raportul nr.44643/21.10.2013 al Direcției Administrație Publică Locală;
- Avizele comisiilor de specialitate ale consiliului local cuprinse în rapoartele nr. 45495/2013, nr. 45489/2013, nr. 45491/2013 și nr. 45492/2013;
- Încheierea nr. 12546/20.04.2012 a Oficiului de Cadastru și Publicitate Imobiliară Argeș - Biroul de Cadastru și Publicitate Imobiliară Pitești și documentația aferentă privind dezmembrarea imobilului situat în Pitești, str. Crinului nr. 3;
- H.C.L. nr. 12/27.01.2011 privind aprobarea vânzării unei părți din imobilul situat în intravilanul Municipiului Pitești, str. Crinului nr. 3, către actualul chiriaș: Rădulescu Radu Mugurel;
- H.C.L. nr. 13/25.11.2010 privind aprobarea vânzării unei părți din imobilul situat în intravilanul Municipiului Pitești, str. Crinului nr. 3, către actualul chiriaș: Ciobănea Maria;

Văzând prevederile art. 879-880 din Codul Civil, ale art. 10, art. 36 alin. (2) lit. „c” și art. 123 alin. (1), alin. (3) din Legea administrației publice locale nr. 215/2001, republicată, cu modificările și completările ulterioare, precum și ale Legii nr. 7/1996 privind cadastru și publicitatea imobiliară, republicată, cu modificările și completările ulterioare;

În temeiul dispozițiilor art. 45 alin. (1) din Legea administrației publice locale nr. 215/2001, republicată, cu modificările și completările ulterioare,

HOTĂRĂȘTE:



Art.1.(1). Se aprobă dezmembrarea imobilului-teren situat în Pitești, str. Crinului nr. 3, proprietatea privată a municipiului Pitești, cu numărul cadastral 88146, înscris în Cartea Funciară 87909 a Municipiului Pitești, în suprafață totală de 197 m.p., în două loturi, după cum urmează:

- a) lotul nr. 1 - imobilul cu numărul cadastral 90807, în suprafață măsurată de 79 m.p.;

b) lotul nr. 2 - imobilul cu numărul cadastral 90808, în suprafață măsurată de 118 m.p.;

(2) Datele de identificare ale imobilelor prevăzute la alin. (1) sunt cele din anexa la prezenta hotărâre.

Art.2. Se împuternicește Primarul Municipiului Pitești și/sau persoana desemnată de acesta să semneze actul autentic de dezmembrare.

Art.3. Cheltuielile privind încheierea în formă autentică a actelor prevăzute la art. 1, precum și cheltuielile legate de publicitatea imobiliară vor fi suportate, în cote egale, de către Municipiul Pitești (1/3) și de persoanele interesate, respectiv Ciobănea Maria (1/3) și Rădulescu Radu Mugurel (1/3).

Art.5. Primarul Municipiului Pitești, Direcția Administrație Publică Locală și Direcția Economică vor aduce la îndeplinire dispozițiile prezentei hotărâri, care va fi comunicată acestora, precum și d-nei Ciobănea Maria, domiciliată în Pitești, str. Crinului nr. 3, jud. Argeș și d-nului Rădulescu Radu Mugurel, domiciliat în Pitești, str. Crinului nr. 3, jud. Argeș de către Secretarul Municipiului Pitești.

**PREȘEDINTE DE ȘEDINȚĂ,
Sanda Cristina Fulga**



**Contrasemnează:
SECRETAR,
Iosiy Cerbureanu**



**Pitești
Nr. 339 din 31.10.2013**

**PLAN DE AMPLASAMENT SI DELIMITARE A IMOBILULUI
CU PROPUNEREA DE DEZLIPIRE**

Scara 1:500

Nr. cadastral	Suprafata masurata	Adresa imobilului
	197 mp	Mun. Pitesti, Str. Crinului nr. 3, intravilan, Jud Arges
Cartea funciara	UAT	Mun. PITESTI, Jud Arges

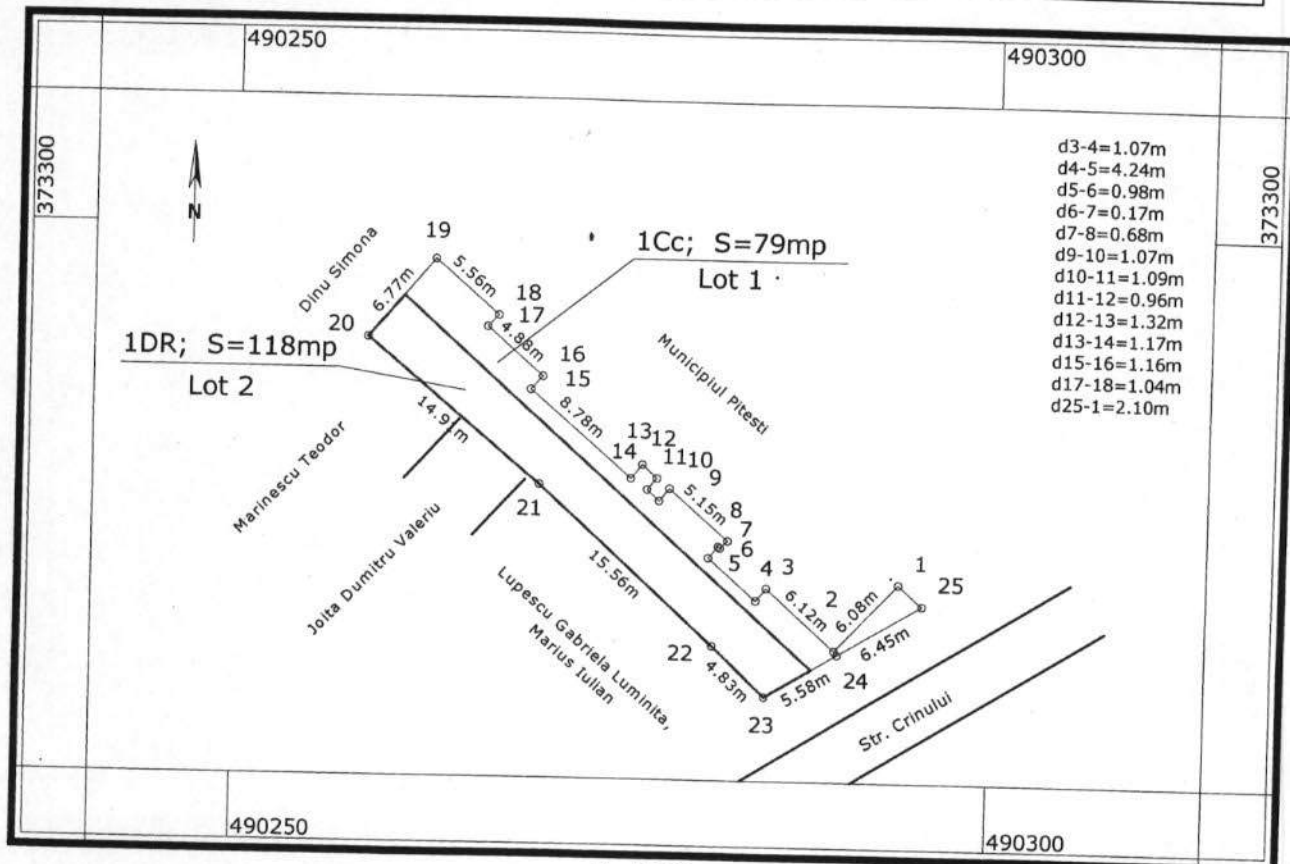

1:500

1 cm pe plan = 5 m pe teren

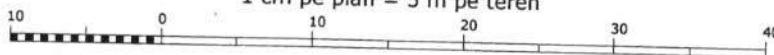

Tabel de miscare parcelara pentru dezlipire imobil

Situatia actuala (inainte de dezlipire)				Situatia viitoare (dupa dezlipire)			
Nr. cad.	Suprafata (mp)	Categ. de folosinta	Descrierea imobilului	Nr. cad.	Suprafata (mp)	Categ. de folosinta	Descrierea imobilului
88146	79	1Cc	Curti constructii	79	79	1Cc	LOT 1, Curti constructii
	118	2Dr	Drum	118	118	1Dr	LOT 2, Drum
Total	197			197	197		

Executant,
Semnatura si stampila
Data: 17.09.2013



Parafa
Semnatura si data
Stampila BCPI

