

HOTĂRÂRE

**privind înscrierea dreptului de proprietate a unei suprafețe de teren situate
în Municipiul Pitești, strada Nicolae Iorga nr. 25, județul Argeș**

Consiliul Local al Municipiului Pitești întrunit în ședință ordinară;

Având în vedere:

- Expunerea de motive a Viceprimarului Constantin-Cornel Ionică;
- Raportul nr.12139/16.03.2015 al Direcției Administrație Publică Locală;
- Avizele comisiilor de specialitate ale consiliului local cuprinse în rapoartele nr.13061/2015, nr.13064/2015, nr.13065/2015, nr.13066/2015 și nr.13070/2015;
- Cererea înregistrată la Primăria Municipiului Pitești sub nr. 8342 din 23.02.2015;
- Declarația autenticată sub nr.2149/18.12.2014 la Biroul Individual Notarial - Mihaela Vlad;

Văzând prevederile art. 562 alin.(2) și art. 889 din Noul Cod Civil, ale art. 36 alin. (2) lit. "c" și ale art. 121 alin. (3) din Legea nr. 215/2001 republicată, cu modificările și completările ulterioare;

În temeiul dispozițiilor art. 45 alin. (1) din Legea Administrației Publice Locale nr. 215/2001, republicată, cu modificările și completările ulterioare,

HOTĂRĂȘTE:

Art.1. (1) Se ia act de declarația numiților Tatu Angela și Tatu Ion, de renunțare asupra dreptului de proprietate a terenului în suprafață de 83 m.p , situat în Municipiul Pitești, str. Nicolae Iorga nr.17, având nr. cadastral 93035, înscris în cartea funciară nr.93035 a municipiului Pitești, declarație autenticată sub nr.2149/18.12.2014 la Biroul Individual Notarial – Mihaela Vlad;

(2) Datele de identificare ale imobilului prevăzut la alin.(1) sunt cele înscrise în anexa care face parte integrantă din prezenta hotărâre.

Art.2.(1) Terenul care face obiectul prezentei hotărâri se înregistrează ca bun aparținând domeniului public al Municipiului Pitești și se transmite în administrarea Administrației Domeniului Public Pitești pe bază de protocol, încheiat prin grija Serviciului de Aplicare a Legilor Proprietății, Cadastru și Patrimoniu în termen de 15 zile de la înscrierea în cartea funciară, cu obligația acestuia de a-l înscrie în evidențele contabile și fiscale.

(2) Inventarul bunurilor aparținând domeniului public al Municipiului Pitești aprobat prin HCL nr. 194/1999 se completează potrivit alin. (1).

Art. 3. Primarul Municipiului Pitești, Direcția Administrație Publică Locală, Direcția Economică și Administrația Domeniului Public Pitești vor aduce la îndeplinire dispozițiile prezentei hotărâri, care va fi comunicată acestora, precum și doamnei Tatu Angela și domnului Tatu Ion, la adresa : Municipiul Pitești, B-dul Libertății nr. 9, Bl. P1Bis, Sc. B, Ap. 13, Județul Argeș, de către Secretarul Municipiului Pitești.

**PREȘEDINTE DE ȘEDINȚĂ,
Tiberiu-Cristian Avrămescu**



**Contrasemnează,
SECRETAR,
Iosiv Cerbureanu**

PLAN DE AMPLASAMENT SI DELIMITARE A IMOBILULUI - LOT 1
SCARA 1:500

Nr. Cadastral	Suprafata masurata	Adresa Imobilului
93035	83 mp	Intravilan, Str. Nicolae Iorga, nr. 17, Punct "Tancodrom", Tarla 23, Parcela 353.

Cartea Funciara nr.	UAT	PITESTI
---------------------	-----	---------

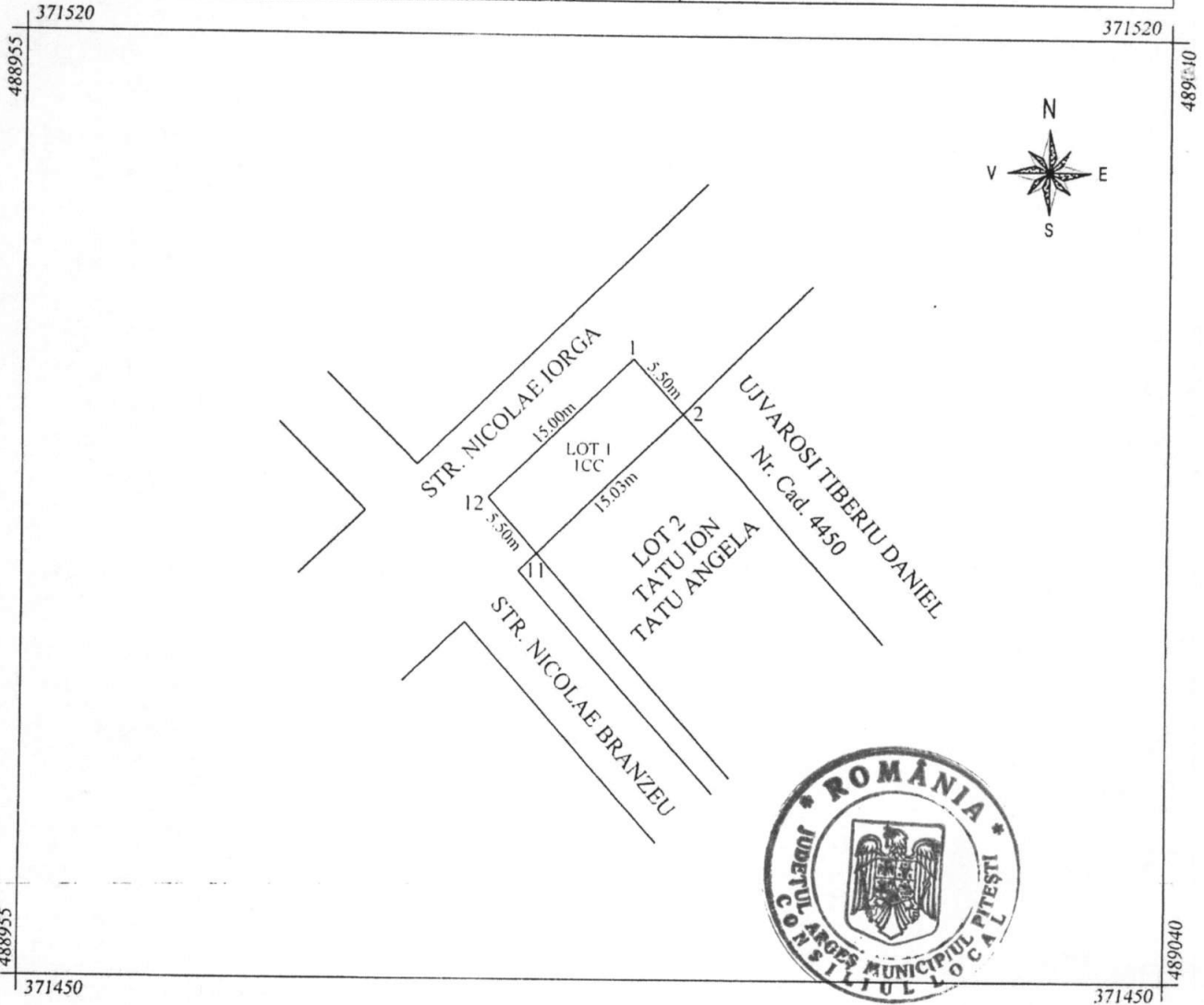

A. DATE REFERITOARE LA TEREN				
Nr. Parcela	Categoria de folosinta	Suprafata (mp)	Valoarea de impozitare (lei)	Mentuni
1	A	83		Lot 1 - Teren intravilan imprejmuit intre punctele 11-2
Total		83		

B. DATE REFERITOARE LA CONSTRUCTII				
Cod constructie	Destinatie	Suprafata construita la sol (mp)	Mentuni	
Total				

Suprafata masurata a imobilului = 83 mp

<p>Executant: MIHAI GHEORGHE Confirm executarea masuratorilor la teren, corectitudinea intocmirii documentatiei cadastrale si corespundenta acesteia cu realitatea din teren</p> <p style="text-align: center;">DE AUTORIZARE Seria RC-AG-F nr. 0074 03.11.2010 Mihai GHEORGHE Categorie B</p> <p style="text-align: center;">Data: 19.11.2014</p>	<p style="text-align: right;">Inspector</p> <p>Confirm introducerea imobilului in baza de date integrata si atribuirea numarului cadastral</p> <p style="text-align: right;">Oficiul de Cadastru si Publicitate Imobiliară Argeș BUCIUC WASEL Consilier graduită</p> <p style="text-align: right;">21 NOV 2014 61139</p> <p style="text-align: center;">Stampila BCPI</p>
--------------------------------------------------------------------------------------------------------------------------------------------------------------------------------------------------------------------------------------------------------------------------------------------------------------------------------------------------------------------------------	---------------------------------------------------------------------------------------------------------------------------------------------------------------------------------------------------------------------------------------------------------------------------------------------------------------------------------------------------------------------------------------