

HOTĂRÂRE

privind avizarea vânzării, prin licitație publică, a unui imobil-teren, situat în strada Victoriei nr.16, punct „Restaurantul Argeșul”

Consiliul Local al Municipiului Pitești, întrunit în ședință ordinară;

Având în vedere:

- Expunerea de motive a Primarului Municipiului Pitești;
- Raportul nr. 44835/21.10. 2013 al Direcției Administrație Publică Locală;
- Avizele comisiilor de specialitate ale consiliului local cuprinse în rapoartele nr. 45495/2013, nr. 45489/2013, nr. 45490/2013, nr. 45491/2013 și nr. 45492/2013;
- Solicitățile înregistrate la Primăria Municipiului Pitești sub nr.7757/2013 și sub nr.17051/2013, depuse de Mărgărit Marian, domiciliat în Pitești, str. Trandafirilor, bl.P2, sc.B, ap.3, județul Argeș;

Văzând prevederile art. 10, art. 123 alin. (2) și alin. (3), art. 36 alin. (2) lit. "c" și art. 36 alin. (5) litera "b" din Legea nr. 215/2001, republicată, cu modificările și completările ulterioare;

În temeiul dispozițiilor art. 45 alin. (1) din Legea administrației publice locale nr. 215/2001, republicată, cu modificările și completările ulterioare,

HOTĂRĂȘTE:

Art.1.(1) Se aprobă trecerea din domeniul public al Municipiului Pitești în domeniul privat al Municipiului Pitești a unui imobil - teren în suprafață de 20 m.p., situat în strada Victoriei nr.16, punct „Restaurantul Argeșul”.

(2) Se avizează vânzarea, prin licitație publică, a unui imobil-teren în suprafață de 20 m.p., situat în strada Victoriei nr.16, punct „Restaurantul Argeșul”.

(3) Datele de identificare ale imobilului menționat la alin. (1) sunt cele prevăzute în anexa la prezenta hotărâre.

(4) Serviciul Public de Exploatare a Patrimoniului Municipiului Pitești va proceda la întocmirea documentației de carte funciară și obținerea numărului cadastral, precum și la stabilirea, în condițiile legii, a prețului de vânzare, pe baza indicatorilor de piață.

(5) Aprobarea vânzării se face de către Consiliul Local al Municipiului Pitești.

Art.2. Direcția Administrație Publică Locală și Serviciul Public de Exploatare a Patrimoniului Municipiului Pitești vor aduce la îndeplinire dispozițiile prezentei hotărâri, care va fi comunicată acestora de către Secretarul Municipiului Pitești.

**PREȘEDINTE DE ȘEDINȚĂ,
Sanda Cristina Fulga**



**Contrasemnează:
SECRETAR,
Iosiv Cerbureanu**



PLAN DE AMPLASAMENT SI DELIMITARE A IMOBILULUI
SCARA 1:500

Nr. cadastral	Suprafata masurata	Adresa imobilului		
11030/2	199 mp	Pitesti, str. Victoriei, Pct."Restaurantul Argesul", jud. Arges - Lot 2		
Cartea funciara nr.		UAT	Pitesti	(intravilan)

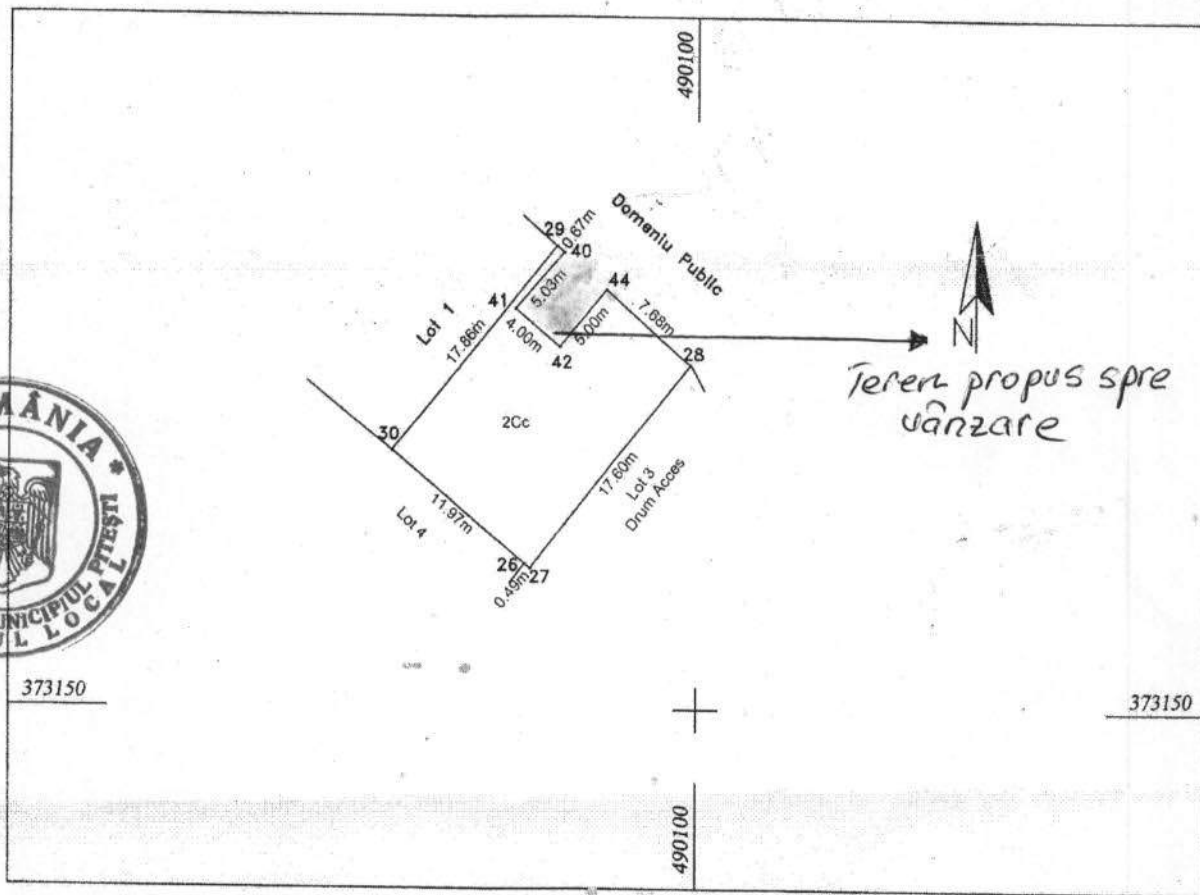

A. Date referitoare la teren				
Nr. parcela	Categorie de folosinta	Suprafata din masuratori (mp)	Valoare de impozitare (lei)	Mentiiuni
2	Cc	199		Terenul este delimitat de tarusi din metal

B. Date referitoare la constructii			
Cod constr.	Suprafata construita la sol (mp)	Valoare de impozitare (lei)	Mentiiuni

Inventar de Coordonate			Sistem de proiectie Stereo 1970	
Pct.	E (m)	N (m)	Data:	
30	373167.4221	490078.7958		
29	373181.1294	490090.2504		
40	373180.6985	490090.7675		
41	373176.9767	490087.3787		
42	373174.4386	490090.4703		
44	373178.2300	490093.7300		
28	373173.2397	490099.5618		
27	373159.5676	490088.4745		
26	373159.8777	490088.0927		
Suprafata masurata = 199 mp				

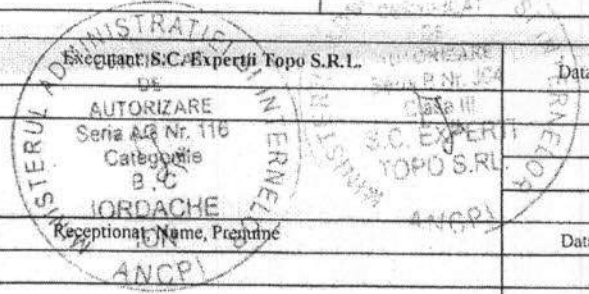

Oficiul de Cadastru și Publicitate Imobiliară
Arges
MALANCU MARIUS CALIN
Consilier

2.2725 / 27 IUL 2007