

**HOTĂRÂRE**

**privind transmiterea unor spații situate în piețele Municipiului Pitești,  
concesionate S.C. Salpitflor Green S.A., în administrarea Serviciului Public de  
Exploatare a Patrimoniului Municipiului Pitești**

Consiliul Local al Municipiului Pitești, întrunit în ședință ordinară;  
Având în vedere:

- Expunerea de motive a Primarului Municipiului Pitești;
- Raportul nr. 2775/21.01.2013 al Direcției Dezvoltare Locală;
- Avizele comisiilor de specialitate ale consiliului local cuprinse în rapoartele nr. 3775/2013, nr. 3776/2013, nr. 3777/2013, nr. 3778/2013 și nr. 3875/2013;
- Adresa S.C. Salpitflor Green S.A. nr. 17505/11.12.2012, înregistrată la Primăria Municipiului Pitești sub nr. 53212/11.12.2012 ;
- Adresa S.C. Salpitflor Green S.A. nr. 634/21.01.2013, înregistrată la Primăria Municipiului Pitești sub nr. 2860/21.01.2013;

Văzând prevederile art. 867 și următoarele din Codul Civil, ale art. 36 alin. (2) lit. c) și ale art. 123 alin. (1) din Legea administrației publice locale nr. 215/2001, republicată, cu modificările și completările ulterioare, ale HCL nr. 281/12.08.2010 privind înființarea societății comerciale pe acțiuni "Salpitflor Green", cu modificările și completările ulterioare, precum și ale HCL nr. 282/12.08.2010 privind delegarea gestiunii serviciilor publice de administrare a domeniului public și privat, cu modificările și completările ulterioare;

În temeiul dispozițiilor art. 45 alin. (1) din Legea administrației publice locale nr. 215/2001, republicată, cu modificările și completările ulterioare,

**HOTĂRĂȘTE:**



**Art.1. (1)** Se aprobă preluarea următoarelor spații situate în Piața Ceair și respectiv Piața Smârdan, de la concesionarul S.C. Salpitflor Green S.A. și transmiterea acestora în administrarea Serviciului Public de Exploatare a Patrimoniului Municipiului Pitești, astfel:

- a) Piața Ceair, corp A, etaj I, suprafață construită: 1.397 mp;
- b) Piața Ceair, corp B, etaj I, suprafață construită: 1.357 mp;
- c) Piața Smârdan, etaj II, suprafață construită: 1.038,94 mp.

**(2)** Datele de identificare ale spațiilor menționate la alin. (1) sunt cele prevăzute în anexele nr. 1, nr. 2 și nr. 3 care fac parte integrantă din prezenta hotărâre.

**Art.2. (1)** Predarea-preluarea spațiilor care fac obiectul prezentului proiect de hotărâre se face pe bază de protocol, încheiat, prin grija Direcției Dezvoltare Locală, între S.C. Salpitflor Green S.A. și Serviciul Public de Exploatare a Patrimoniului Municipiului Pitești, reprezentat de directorul acestuia, în termen de 30 de zile de la adoptarea prezentei hotărâri.

**(2)** Serviciul Public de Exploatare a Patrimoniului Municipiului Pitești va proceda la evaluarea, în condițiile legii, a spațiilor menționate la art. 1 alin. (1).

**Art.3.** Contractul de delegare a gestiunii serviciilor publice de construire, modernizare, întreținere, administrare și exploatare a piețelor agroalimentare, a bazarelor, târgurilor și oboarelor din municipiul Pitești nr. 50007/30.09.2010 se modifică cu valoarea rezultată în urma evaluării efectuate de Serviciul Public de Exploatare a Patrimoniului Municipiului Pitești, conform art. 2 alin. (2), prin act adițional, întocmit prin grija Direcției Dezvoltare Locală.

**Art.4.** Direcția Dezvoltare Locală, S.C. Salpitflor Green S.A. Pitești, Serviciul Public de Exploatare a Patrimoniului Municipiului Pitești și Direcția Economică vor aduce la îndeplinire dispozițiile prezentei hotărâri, care va fi comunicată acestora de către Secretarul Municipiului Pitești.

**PREȘEDINTE DE ȘEDINȚĂ,  
Nicolae Valeriu Zărnescu**



**Contrasemnează:  
SECRETAR,  
Iosiv Cerbureanu**

A large, handwritten signature in black ink, which appears to be "Iosiv Cerbureanu", is written over a rectangular area on the right side of the page.

La H.C.L.Nr. 123 / 2013

PAVILION ADMINISTRATIV "SECONA" S.A  
(CONSTRUCȚIE P-3E1)

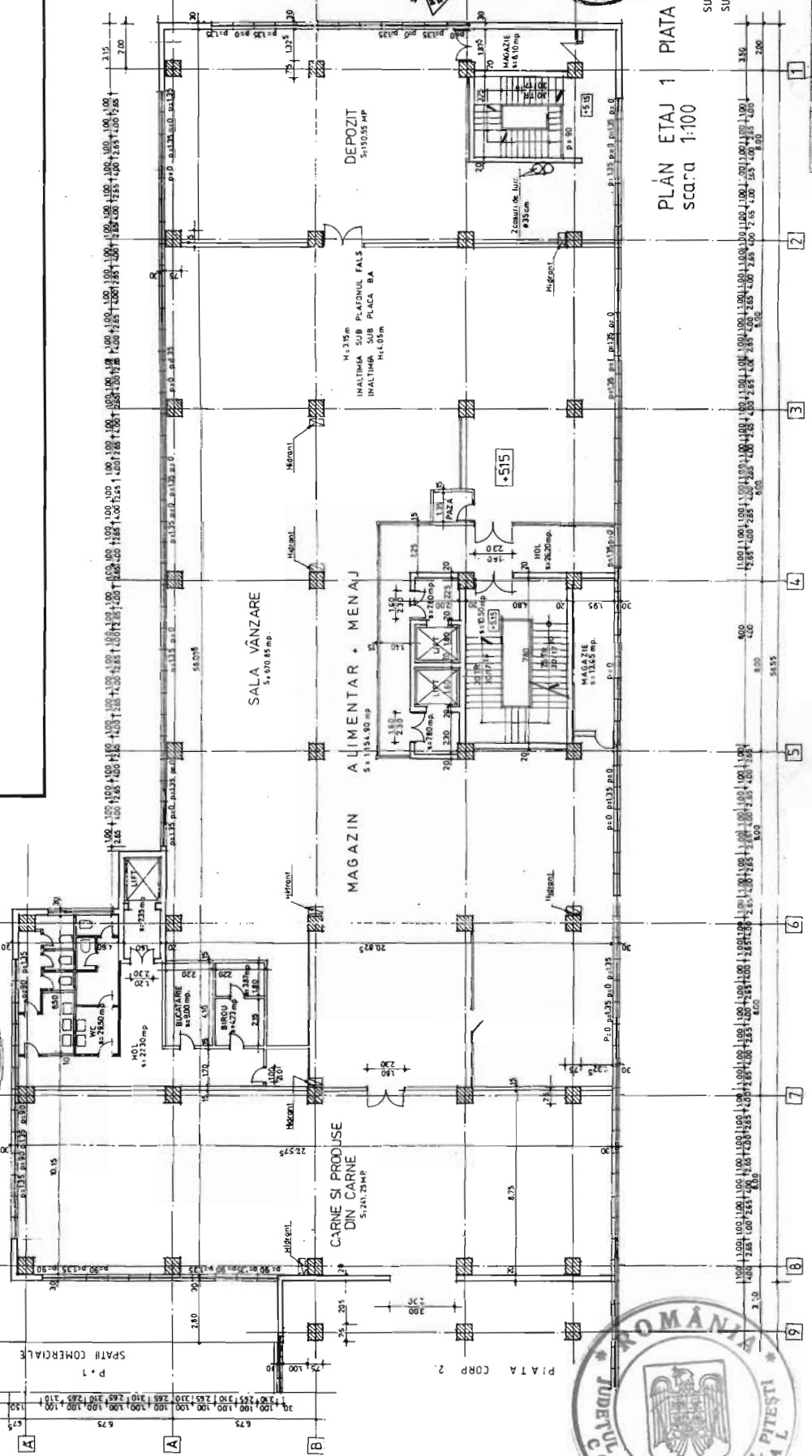
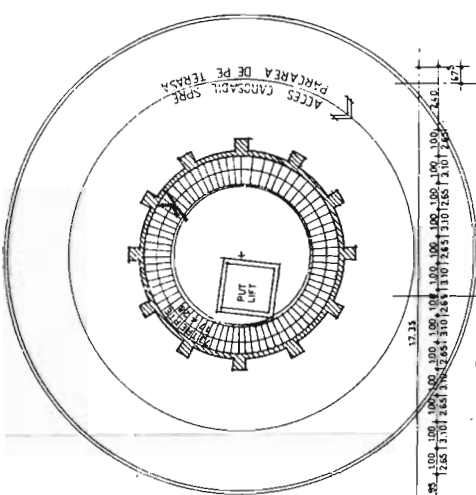
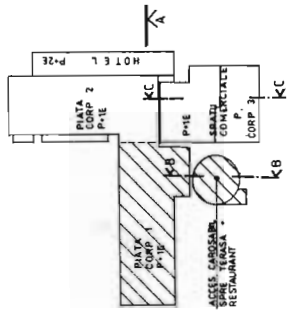

PLAN ETAJ 1 PIATA (CORP. 1) A  
SCALA 1:100

SUPRAFATA CONSTRUITA S=13971.00mp  
SUPRAFATA UTILA S=12695.00mp



PROIECTANT	INSTITUTUL NAȚIONAL DE PROIECTARE
PROIECTANT	AVIZARIL DIN NR. 02/2000
PROIECTANT	SR SC PROIECT ARGES SA
PROIECTANT	PROIECTANT ADMINISTRATIV PITEȘTI
PROIECTANT	PROIECTANT NAȚIONAL PITEȘTI
PROIECTANT	ISO-
PROIECTANT	SCALA 1:100
PROIECTANT	RELEVU-CONSTRUCȚII
PROIECTANT	PIATA CORP
PROIECTANT	RELEVU



