

HOTĂRÂRE

privind înscrierea dreptului de proprietate a unei suprafețe de teren situate în Municipiul Pitești, strada Nicolae Iorga F.N., județul Argeș

Consiliul Local al Municipiului Pitești întrunit în ședință ordinară;

Având în vedere:

- Expunerea de motive a Viceprimarului Constantin Cornel Ionică;
 - Raportul nr. 52309/02.12.2015 al Direcției Administrație Publică Locală;
 - Avizele comisiilor de specialitate ale consiliului local cuprinse în rapoartele nr.56305/2015, nr.56306/2015, nr.56307/2015, nr.56308/2015 și nr.56691/2015;
 - Cererea înregistrată la Primăria Municipiului Pitești sub nr. 52309/18.11.2015;
 - Declarația autenticată sub nr.1947/12.10.2015 la Biroul Individual Notarial – Mihaela Vlad;
- Văzând prevederile art. 562 alin. (2) și art. 889. din Noul Cod Civil, ale art. 36 alin. (2) lit. "c" și ale art. 121 alin. (3) din Legea nr. 215/2001 republicată, cu modificările și completările ulterioare;

În temeiul dispozițiilor art. 45 alin. (1) din Legea administrației publice locale nr. 215/2001, republicată, cu modificările și completările ulterioare,

HOTĂRĂȘTE:

Art.1. (1) Se ia act de declarația numiților Ujvaroși Alexandrina și Ujvaroși Tiberiu Adrian, de renunțare asupra dreptului de proprietate a terenului în suprafață de 444 m.p, situat în Municipiul Pitești, str. Nicolae Iorga F.N., având nr. cadastral 4450, înscris în cartea funciară nr.80001 a municipiului Pitești, declarație autenticată sub nr.1947/12.10.2015 la Biroul Individual Notarial – Mihaela Vlad;

(2) Datele de identificare ale imobilului prevăzut la alin.(1) sunt cele înscrise în anexa care face parte integrantă din prezenta hotărâre.

Art.2.(1) Terenul care face obiectul prezentei hotărâri se înregistrează ca bun aparținând domeniului public al Municipiului Pitești și se transmite în administrarea Administrației Domeniului Public Pitești pe bază de protocol, încheiat prin grija Serviciului de Aplicare a Legilor Proprietății, Cadastru și Patrimoniu în termen de 15 zile de la înscrierea în cartea funciară, cu obligația acestuia de a-l înscrie în evidențele contabile și fiscale.

(2) Inventarul bunurilor aparținând domeniului public al Municipiului Pitești aprobat prin HCL nr. 194/1999 se completează potrivit alin. (1).

Art. 3. Primarul Municipiului Pitești, Direcția Administrație Publică Locală, Direcția Economică și Administrația Domeniului Public Pitești vor aduce la îndeplinire dispozițiile prezentei hotărâri, care va fi comunicată acestora, precum și doamnei Ujvaroși Alexandrina și domnului Ujvaroși Tiberiu Adrian, la adresa: Municipiul Pitești, B-dul I.C. Brătianu nr.42, Bl.42, Sc.B, Ap.10, Județul Argeș, de către Secretarul Municipiului Pitești.

**PREȘEDINTE DE ȘEDINȚĂ,
Gheorghe Mălacu**



**Contrasemnează:
SECRETAR,
Iosiv Cerbureanu**

Plan de amplasament si delimitare a imobilului

scara 1:1000

ANEXA LA HCL NR. 480/2015

Nr. cadastral	Suprafata masurata	Adresa imobilului	
4450/ 26	444 mp	Intravilan ,punctul Tancodrom,T23, P353.	
Carte Funciara nr.	UAT	PITESTI	

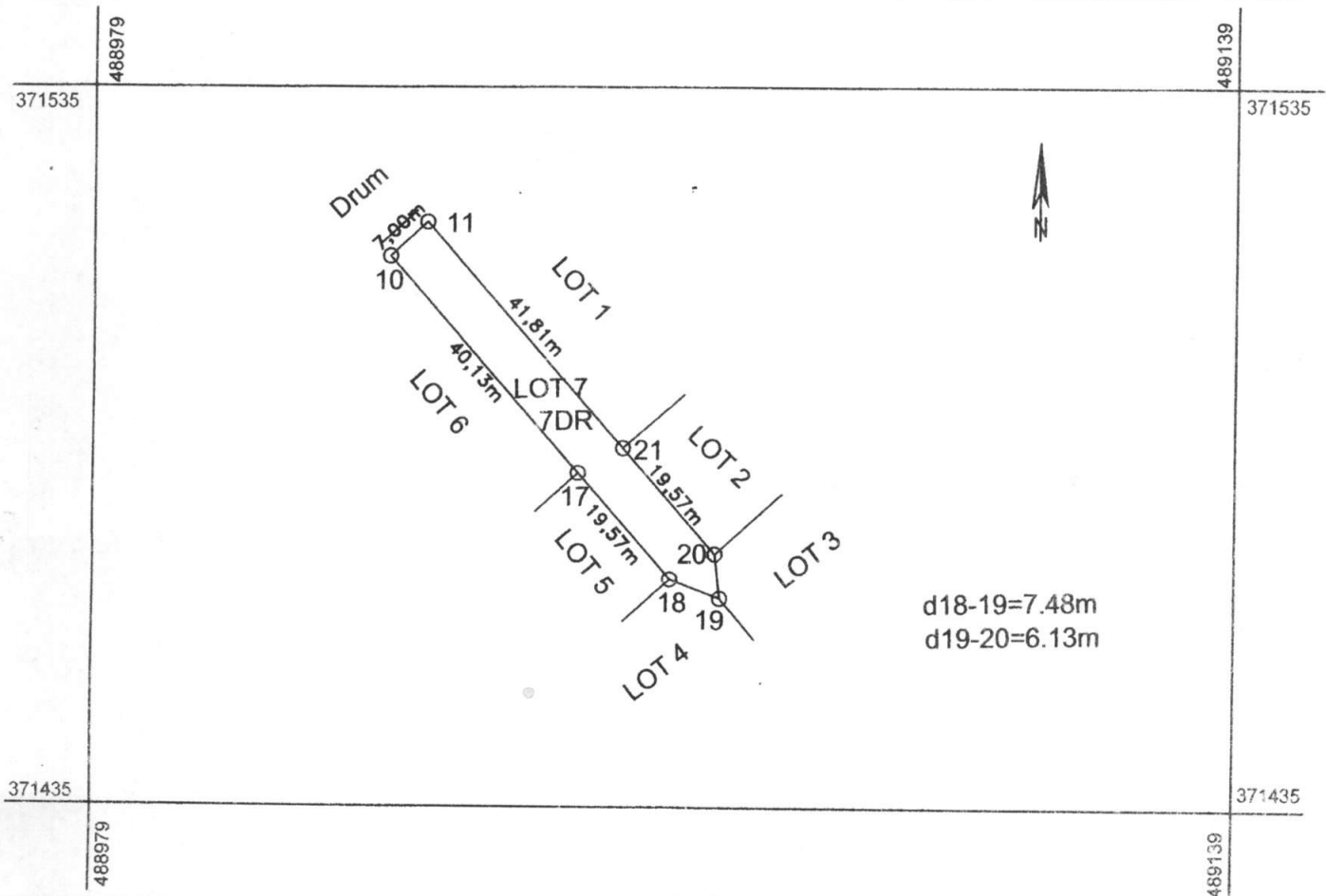

A. Date referitoare la teren				
Nr. parcela	Categoria de folosinta	Suprafata (mp)	Valoare de impozitare (lei)	Mentuni
7	DR	444	44400	neimprejmuit
Total				

B. Date referitoare la constructii				
Cod constr.	Suprafata construita la sol (mp)	Valoare de impozitare (lei)	Mentuni	
Total				

Inventar de coordonate		
Sistem de proiectie STEREO 1970		
Pct.	E (m)	N (m)
11	489025.56	371516.64
21	489053.22	371485.28
20	489066.17	371470.61
19	489066.88	371464.51
18	489059.88	371467.15
17	489046.93	371481.83
Suprafata totala masurata = 444 mp		
Suprafata din act = 4500 mp		

Executant
Pirvescu Nicolae

AUTORIZARE
Seria CT nr. 043
Cupa 101114
RENEVSU
NICOLAE
AN.C.P.I. - SOT

Data: 05.11.2008

Se confirma suprafata din masuratori si introducerea imobilului in baza de date

Oficiul de Cadastru si Publicitate Imobiliara
Argeş
MALANCU CALIN
Insepar cadastru
Paraf.

Stampila BCPI
48150 06 NOV 2008

