

HOTĂRÂRE

**privind neexercitarea dreptului de preemțiune pentru achiziționarea
imobilului-apartament, situat în municipiul Pitești, Str. Victoriei nr.38, județul Argeș, înscris
în cartea funciară nr.86184-C1-U2, monument istoric "Casa Tâmpeanu"**

Consiliul Local al Municipiului Pitești, întrunit în ședință ordinară;

Având în vedere:

-Referatul de aprobare pentru proiectul de hotărâre inițiat de Primarul Municipiului
Pitești;

-Raportul nr.25456/10.06.2020 al Direcției Administrație Publică Locală, Juridic
Contencios;

-Avizele comisiilor de specialitate ale consiliului local cuprinse în rapoartele
nr.28118/2020, nr.28119/2020, nr.28120/2020, nr.28121/2020, nr.28122/2020;

-Adresa nr.272 din 26.05.2020 a Direcției Județene pentru Cultură Argeș, înregistrată la
Primăria Municipiului Pitești sub nr.23540/27.05.2020;

Văzând prevederile art.4 alin.(4), (8) și (9) din Legea nr.422/2001 privind protejarea
monumentelor istorice, republicată, coroborate cu prevederile art.1737 din Codul Civil;

În temeiul dispozițiilor art.196 alin.(1) lit. "a" din Codul Administrativ, cu modificările
și completările ulterioare,

HOTĂRĂȘTE:

Art.1.(1). Municipiul Pitești nu își exercită dreptul de preemțiune la achiziționarea
imobilului-apartament, situat în Pitești, Str. Victoriei nr.38, imobil în suprafață utilă de 34 mp.,
format din două dormitoare și dependințe, înscris în cartea funciară nr.86184-C1-U2, proprietatea
doamnei Grigorescu Roxana Maria, imobil ce face parte din monumentul istoric cu codul AG-II-m-
B-13460, denumit Casa Tâmpeanu, conform Listei monumentelor istorice aprobată prin OMCC
nr.2314/2004 cu modificările ulterioare.

(2). Datele de identificare ale imobilului pentru care nu se exercită dreptul de preemțiune
sunt cele prevăzute în anexele nr.1 și nr.2 la prezenta hotărâre.

Art.2. Primarul Municipiului Pitești și Direcția Administrație Publică Locală, Juridic
Contencios vor aduce la îndeplinire dispozițiile prezentei hotărâri, care va fi comunicată acestora,
Direcției Județene pentru Cultură Argeș, cu sediul în Piața Vasile Milea nr.1, jud. Argeș, precum și
doamnei Grigorescu Roxana Maria, domiciliată în Pitești, str. Victoriei nr.38, jud. Argeș, de către
Secretarul General al Municipiului Pitești.

PREȘEDINTE DE ȘEDINȚĂ,

Mariana-Tatiana Preduț



**Contrasemnează pentru legalitate:
SECRETAR GENERAL,
Andrei-Cătălin Călugăru**

RENEVEU INCAPERI PARTER

SCARA 1:100

O.G.P.I. ARGES
CONFORM CU ORIGINALUL

Județul ARGES
Unitatea administrativ-teritorială Pitesti
Cod SIRUTA 013169
Adresa corpului de proprietate:
Str. Victoriei, nr. 38

Numele și prenumele proprietarului
Domiciliul:
Str. Victoriei, Nr. 38
Mun. Pitesti, Jud. Arges.

Nr. cadastral al corpului de proprietate...

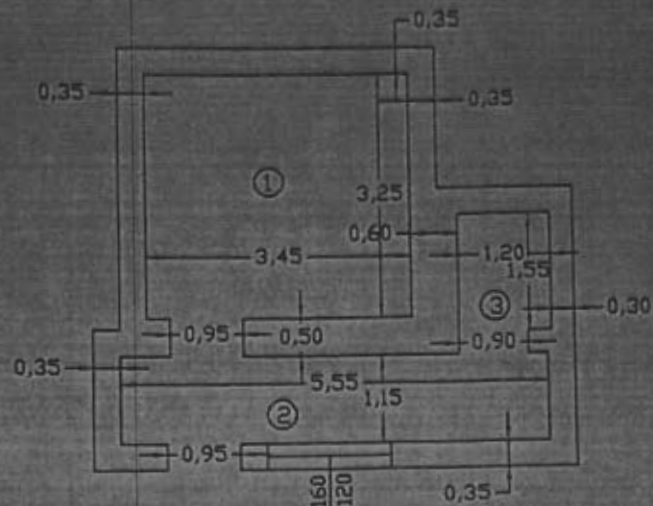

RECAPITULATIE

Nr. Incapere	Denumire Incapere	Suprafata utila (mp)
1	Dormitor	11.21
2	Hol	6.38
3	Magazie	1.86
Total suprafata utila		19.45
TOTAL		19.45



Numele executantului

OFICIUL DE CADASTRU, GEODEZIE SI CARTOGRAFIE.
Jud. ARGES.

SC ATLAS-SURVEY SRL



O.N.C.G.C.
OFICIUL JUDETEAN DE CADASTRU
GEODEZIE SI CARTOGRAFIE ARGES
Receptionat la data 31.10.2003
VERIFICAT SI RECEPTIONAT
CONSILIER

Certificat de autorizare seria B Nr.160

Data: 31.07.2003

RELEVU DORMITOR SI MAGAZIE(ETAJ)

SCARA 1/100

Judetul ARGES
Unitatea administrativ-teritoriala Pitesti
Cod SIRUTA 013169
Adresa corpului de proprietate:
Str. Victoriei, nr. 38

Numele si prenumele proprietarului
[Redacted]
Domiciliul
Str. Victoriei, Nr. 38
Mun. Pitesti, Jud. Arges.

Nr. cadastral al corpului de proprietate...

O.C.P.A. ARGES
CONFORM CU ORIGINALUL

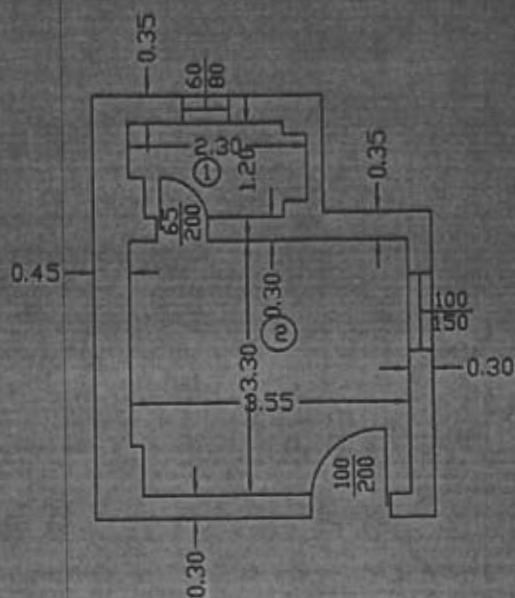

RECAPITULATIE

Nr. Incapere	Denumire Incapere	Suprafata utila (mp)
1	Magazie	2.56
2	Dormitor	11.62
Total suprafata utila		14.18
TOTAL		14.18



Numele executantului

OFICIUL DE CADASTRU, GEODEZIE SI CARTOGRAFIE.
Jud. ARGES.



O.N.C.G.C.
OFICIUL JUDETEAN DE CADASTRU
GEODEZIE SI CARTOGRAFIE, ARGES
RECEPUTANTIA Nr. 06, Data 31.07.2003
VERIFICAT SI RECEPUTAT
CONSILIER [Redacted]

Certificat de autorizare seria B Nr.160

Data: 31.07.2003.