

**HOTĂRÂRE**

**privind aprobarea organigramei și a statului de funcții ale  
Serviciului Public de Exploatare a Patrimoniului Municipiului Pitești**

Consiliul Local al Municipiului Pitești întrunit în ședință ordinară;  
Având în vedere:

- Expunerea de motive a Primarului Municipiului Pitești;
  - Raportul nr. 39317/17.09.2013 al Biroului Management Resurse Umane și Protecție Civilă din cadrul aparatului de specialitate al Primarului Municipiului Pitești;
  - Avizele comisiilor de specialitate ale consiliului local cuprinse în rapoartele nr. 39857/2013, nr. 39859 /2013, nr. 39860 /2013, nr. 39861/2013 și nr. 40219 /2013;
  - Adresa nr. 12622/17.09.2013 a Serviciului Public de Exploatare a Patrimoniului Municipiului Pitești, înregistrată la Primăria Municipiului Pitești sub nr. 39267/17.09.2013;
- În temeiul dispozițiilor art. 45 alin. (1) din Legea administrației publice locale nr.215/2001, republicată, cu modificările și completările ulterioare,

**HOTĂRĂȘTE :**

**Art.1.** Se aprobă organigrama Serviciului Public de Exploatare a Patrimoniului Municipiului Pitești, potrivit anexei nr.1.

**Art.2.** Se aprobă statul de funcții al Serviciului Public de Exploatare a Patrimoniului Municipiului Pitești, potrivit anexei nr.2.

Anexele nr.1 și nr.2 fac parte integrantă din prezenta hotărâre.

**Art.3.** Serviciul Public de Exploatare a Patrimoniului Municipiului Pitești va aduce la îndeplinire dispozițiile prezentei hotărâri, care va fi comunicată acestuia și Biroului Management Resurse Umane și Protecție Civilă, de către Secretarul Municipiului Pitești.

Începând cu data adoptării prezentei, H.C.L. nr. 206/2013 își încetează aplicabilitatea.

**PREȘEDINTE DE ȘEDINȚĂ,**

**Mircea Dinu**



**Contrasemnează,  
SECRETAR,  
Iosiy Cerbureanu**

**Pitești**

**Nr. 263 din 26.09.2013**

**ORGANIGRAMA  
SERVICIULUI PUBLIC DE EXPLOATARE A  
PATRIMONIULUI MUNICIPALITĂȚII PITEȘTI**

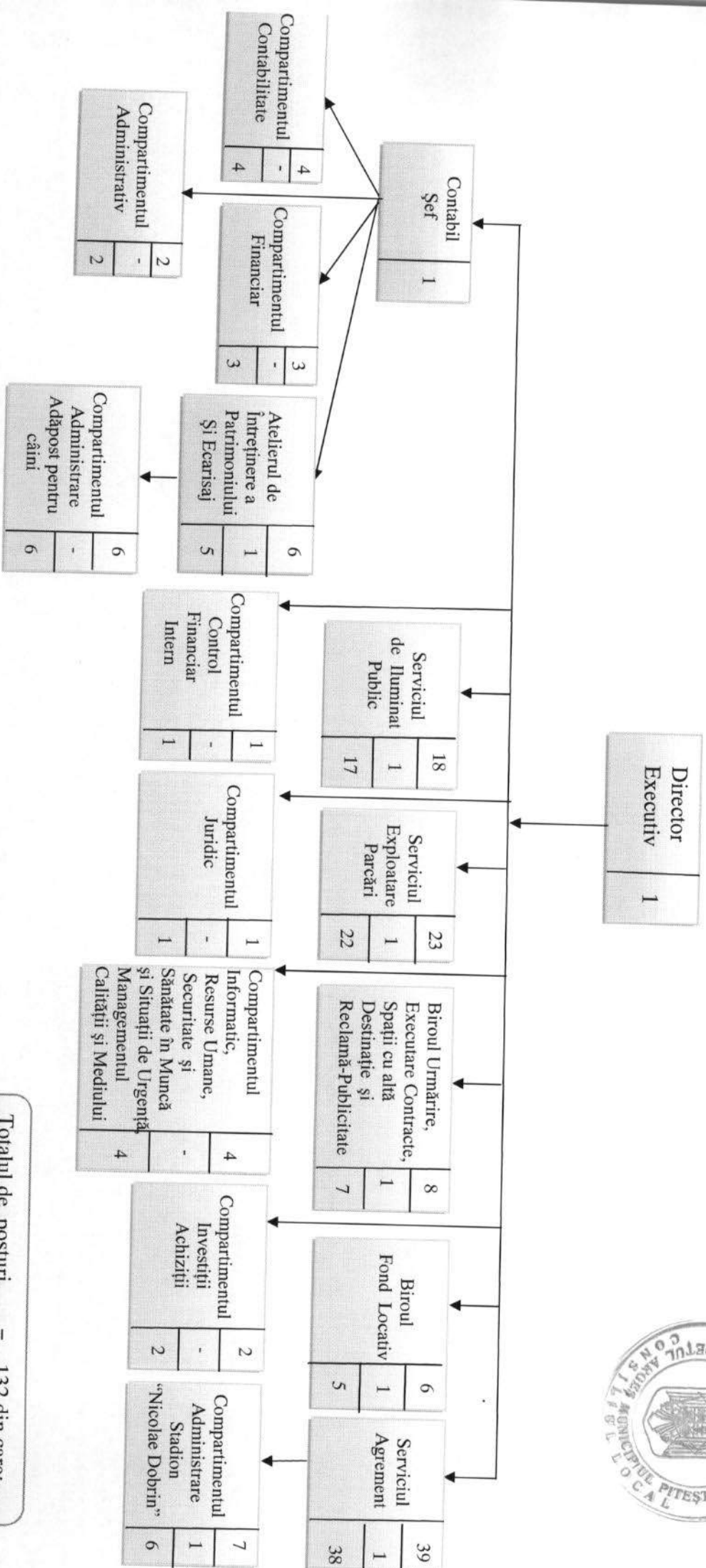

Totalul de posturi = 132 din care:  
 Posturi de conducere = 9  
 Posturi de execuție = 123



**STAT DE FUNCȚII  
AL SERVICIULUI PUBLIC DE EXPLOATARE A PATRIMONIULUI  
MUNICIPIULUI PITEȘTI**

**PERSONAL DE CONDUCERE**

Funcția de conducere	Nivelul Studiilor	Coeficienți de ierarhizare	
		Grad I	Grad II
DIRECTOR	S		1
Contabil șef	S		1
Șef serviciu	S		3
Șef birou	S		2
Șef atelier	S		1
Șef formație muncitori	-		1
<b>TOTAL posturi conducere</b>	*	<b>9</b>	

**PERSONAL DE EXECUȚIE**

Funcția de execuție	Nivel studii	Grad/treaptă profesională	Număr posturi
Inspector de Specialitate	S	Gradul IA	9
Inspector de Specialitate	S	Gradul I	4
Inspector de Specialitate	S	Gradul II	14
Consilier juridic	S	Gradul I	1
Medic veterinar	S	Gradul I	1
Referent	SSD	Gradul IA	1
Asistent medical principal	PL	-	2
Asistent medical	PL	-	1
Referent	M	Treapta IA	9
Administrator	M	Treapta I	3
Casier	M;G		2
Șofer		Treapta I	5
Muncitor calificat		Treapta I	34
Muncitor calificat		Treapta II	5
Muncitor calificat		Treapta III	4
Muncitor calificat		Treapta IV	6
Muncitor necalificat		Treapta I	19
Muncitor necalificat		Treapta II fără sporuri	1
Îngrijitor		-	2
<b>TOTAL posturi de execuție</b>	*	*	<b>123</b>

**TOTAL POSTURI = 132**