

**JUDETUL ARGES
MUNICIPIUL PITEȘTI
CONSILIUL LOCAL**

HOTĂRÂRE
privind transmiterea unui imobil în administrarea
Direcției de Asistență Socială a Municipiului Pitești

Consiliul Local al Municipiului Pitești, întrunit în ședință ordinară;
Având în vedere:

- Expunerea de motive a Primarului Municipiului Pitești;
- Raportul nr.9588/27.02.2014 al Direcției Administrație Publică Locală;
- Avizele comisiilor de specialitate ale consiliului local cuprinse în rapoartele nr. 9778/2014, nr. 9779/2014, nr. 9780/2014, nr. 9781/2014 și nr. 9782/2014;
- Adresa nr.3570/25.02.2014 emisă de către Direcția de Asistență Socială a Municipiului Pitești, înregistrată la Primăria Municipiului Pitești sub nr.9072/25.02.2014;
- H.C.L. nr.194/02.09.1999 privind inventarul bunurilor care aparțin domeniului public al Municipiului Pitești;
- H.C.L. nr.278/11.11.1999

Văzând prevederile Legii nr.24/2000 privind normele de tehnică legislativă pentru elaborarea actelor normative, republicată, cu modificările și completările ulterioare;

În temeiul dispozițiilor art. 45 alin. (1) din Legea administrației publice locale nr.215/2001, republicată, cu modificările și completările ulterioare,

HOTĂRĂȘTE:

Art.I.(1) Se modifică și se completează anexa la H.C.L. nr.194/02.09.1999 privind inventarul bunurilor care aparțin domeniului public al Municipiului Pitești, după cum urmează:

a) Suprafața de 136 mp. teren în indiviziune, situat în str. Neagru Vodă nr.38, în zona cunoscută sub denumirea „Complex Ciocârlia”;

b) Suprafața utilă de 109,87 mp. a construcției existente pe terenul menționat la lit.a).

(2) Datele de identificare ale imobilului prevăzut la alin.(1) sunt cele din anexa care face parte integrantă din prezenta hotărâre.

(3) Imobilul prevăzut la alin.(1) se transmite în administrarea Direcției de Asistență Socială a Municipiului Pitești, în termen de 10 zile de la data adoptării prezentei hotărâri, prin proces-verbal de predare-primire încheiat prin grija Serviciului de Aplicare a Legilor Proprietății, Cadastru și Patrimoniu.

Art.II. Direcția Economică și Direcția Administrație Publică Locală vor duce la îndeplinire dispozițiile prezentei hotărâri, care va fi comunicată acestora de către Secretarul Municipiului Pitești, precum și Direcției de Asistență Socială a Municipiului Pitești.

PREȘEDINTE DE ȘEDINȚĂ,
Constantin - Cornel Ionică

Contrasemnează:
SECRETAR,
Iosiv Cerebureanu

Pitești
Nr. 92 din 27.02.2014



RELEVU SPATIU ADMINISRTARIV

SCARA 1:100

Nr. Cadastral al terenului	Suprafata	Adresa imobilului	
	109.87 mp	Cartier Central, strada Negru Voda, nr.38 COMPLEX CIOCARLIA	
Cartea funciara colectiva nr.		UAT	Pitesti
Cod unitate individuala (U)		CF individuala	

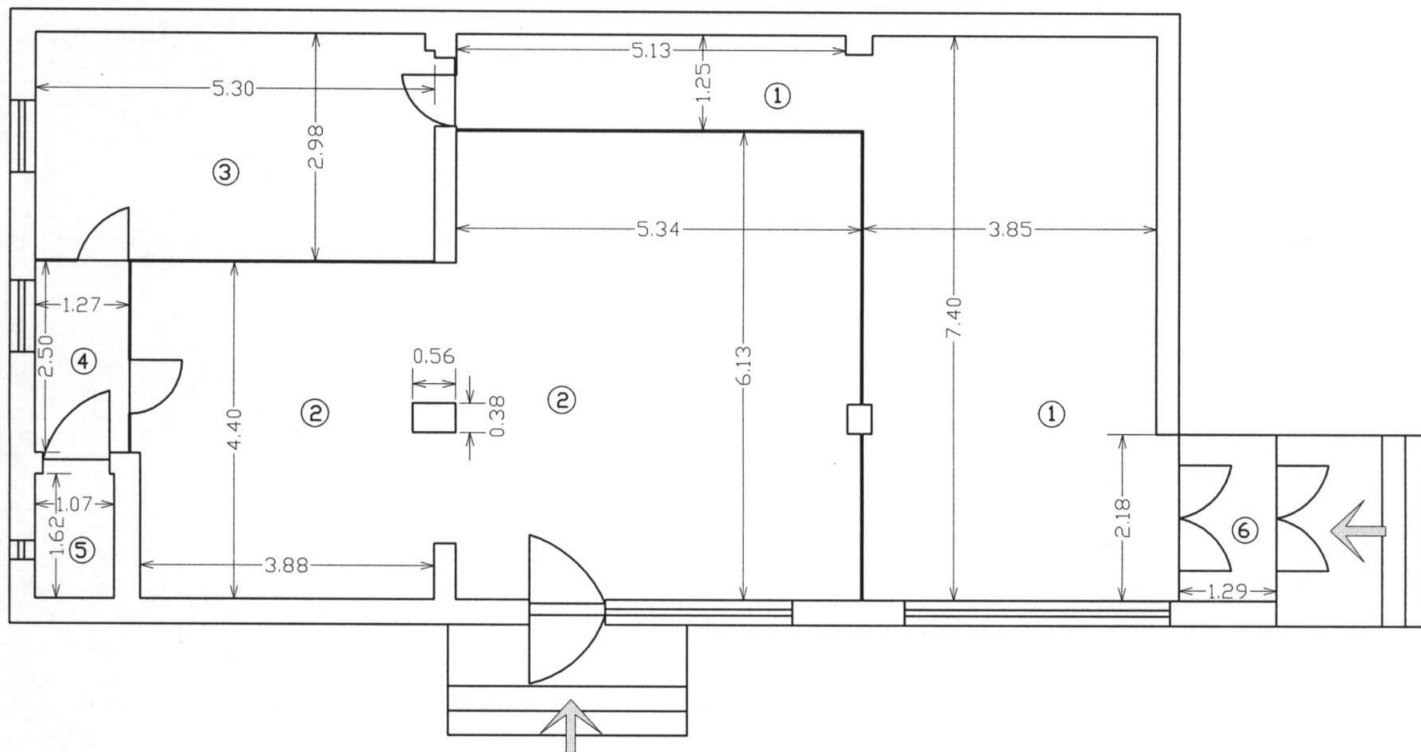

Nr. incapere	Denumire incapere	Suprafata utila [mp]
1	CAMERA NR.1	35.71
2	CAMERA NR.2	50.68
3	CAMERA NR.3	15.77
4	HOL	3.17
5	WC	1.73
6	HOL	2.81
SUPRAFATA UTILA= 109.87		
EXECUTANT,		DATA,
BALCAN CONSTANTIN		27.02.2014

