

HOTĂRÂRE
privind aprobarea organigramei și a statului de funcții
ale Administrației Piețelor Municipiului Pitești

Consiliul Local al Municipiului Pitești întrunit în ședință ordinară;
Luând în discuție:

- Expunerea de motive a Primarului Municipiului Pitești;
- Raportul nr.18670/26.03.2009 al Serviciului Management Resurse Umane;
- Avizele comisiilor de specialitate ale consiliului local cuprinse în rapoartele nr. 23700/2009, nr. 23703/2009, nr. 23704/2009, nr. 23705/2009 și nr. 23706/2009;

Având în vedere prevederile art. 24 din Hotărârea Guvernului României nr. 281/1993 cu privire la salarizarea personalului din unitățile bugetare și ale art. 36 alin.(3) lit."b" din Legea nr. 215/2001, republicată, cu modificările și completările ulterioare;

În temeiul dispozițiilor art. 45 alin.(1) din Legea administrației publice locale nr. 215/2001, republicată, cu modificările și completările ulterioare,

H O T Ă R Ă Ș T E:

Art.1 - Aprobarea organigramei Administrației Piețelor Municipiului Pitești, potrivit anexei nr.1.

Art.2 - Aprobarea statului de funcții al Administrației Piețelor Municipiului Pitești, potrivit anexei nr.2.

Anexele nr. 1 și nr. 2 fac parte integrantă din prezenta hotărâre.

Art.3 – Concedierile individuale determinate de desființarea locurilor de muncă ocupate de salariați, prin modificarea organigramei și a statului de funcții, se vor face cu respectarea prevederilor Legii nr. 53/2003 – Codul muncii, cu modificările și completările ulterioare.

Art.4 – Administrației Piețelor Municipiului Pitești va aduce la îndeplinire dispozițiile prezentei hotărâri care va fi comunicată acestuia și Serviciului Management Resurse Umane de către Secretarul Municipiului Pitești.

PREȘEDINTE DE ȘEDINȚĂ,
Anca – Ștefania Barbu



Contrasemnează:
SECRETAR,
Iosiv Cerbureanu

Pitești,
Nr. 168 din 30.04.2009

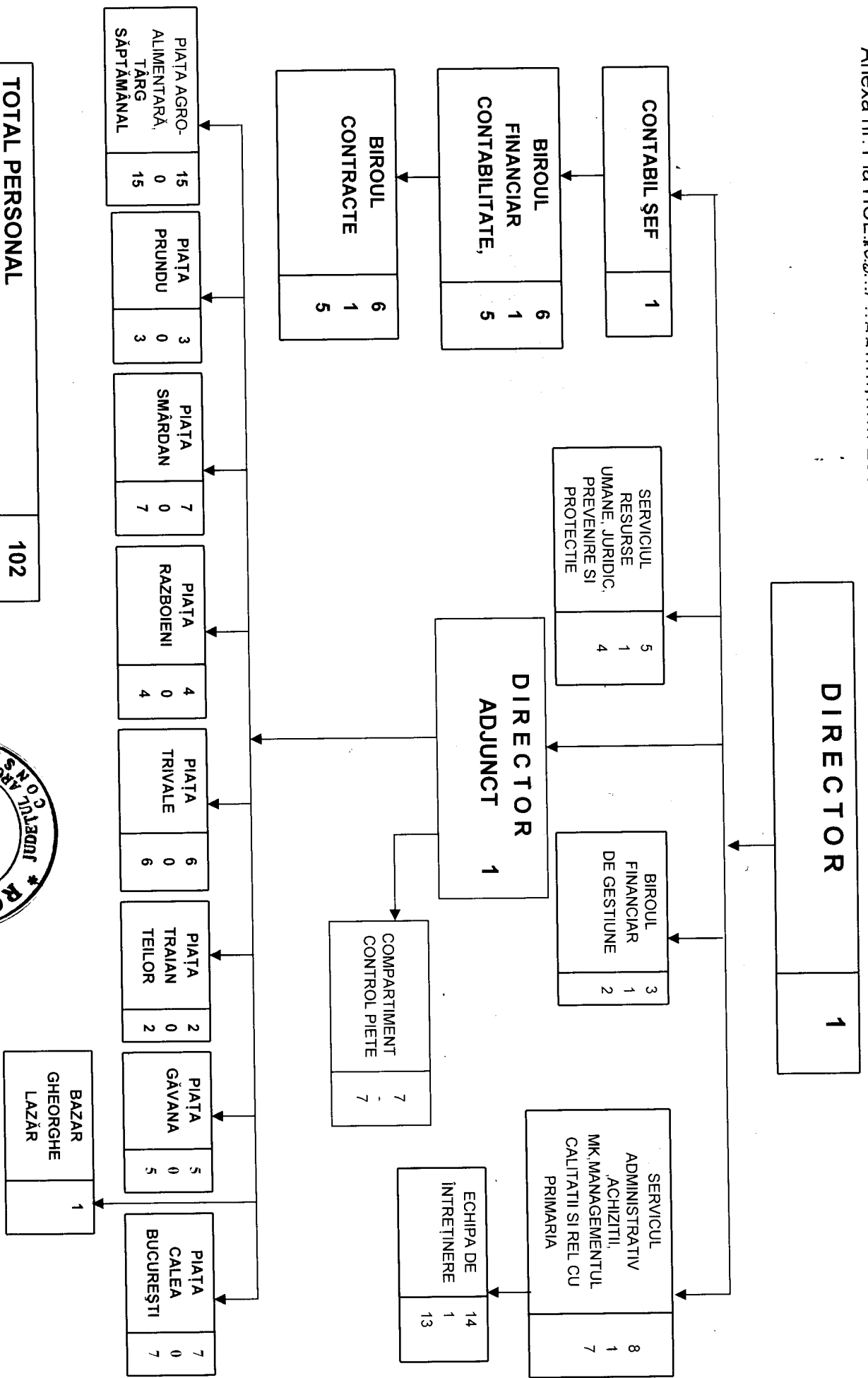

TOTAL PERSONAL	102
PERSONAL DE CONDUCERE :	9
PERSONAL DE EXECUȚIE :	93



**STAT DE FUNCTII AL ADMINISTRATIEI
PIETELOR MUNICIPIULUI PITESTI
2009**

FUNCTII DE EXECUTIE	GR/ TR. PROF	FUNCTII DE CONDUCERE	NIVEL STUDII	NR POS- TURI APROBA TE	SAL.DE BAZA CF.O.G.10/2008,la care se vor aplica majorarile ulterioare		IND. COND % Limita Maxima
					Minim	maxim	
CONDUCERE							
INSPECTOR SPECIALITATE	I A	DIRECTOR	S	1	642	1322	50
INSPECTOR SPECIALITATE	IA	DIRECTOR ADJUNCT	S	1	642	1322	40
INSPECTOR SPECIALITATE	IA	CONTABIL SEF	S	1	642	1322	40
TOTAL				3			
SERVICIUL RESURSE UMANE,JURIDIC,PREVE- NIRE SI PROTECTIE							
INSPECTOR SPECIALITATE	I A	SEF SERVICIU	S	1	642	1322	30
INSPECTOR SPECIALITATE	I A		S	1	642	1322	
CONSILIER JURIDIC	IA		S	2	765	1475	
INSPECTOR SPECIALITATE	IA		S	1	642	1322	
TOTAL				5			
BIROUL FINANCIAR DE GESTIUNE							
INSPECTOR SPECIALITATE	I A	ŞEF BIROU	S	1	642	1322	25
INSPECTOR SPECIALITATE	I A		S	2	642	1322	
TOTAL				3			
BIROUL CONTRACTE							
INSPECTOR SPECIALITATE	IA	SEF BIROU	S	1	642	1322	25
INSPECTOR SPECIALITATE	IA		S	2	642	1322	
REFERENT	IA		M	1	620	865	
REFERENT	I		M	1	608	807	
OPERATOR	I		M	1	727	915	
TOTAL				6			
BIROUL FINANCIAR – CONTABILITATE							
INSPECTOR SPECIALITATE	IA	ŞEF BIROU	S	1	642	1322	
INSPECTOR SPECIALITATE	IA		S	1	642	1322	
REFERENT	IA		M	2	620	865	
CASIER	I		M	2	651	829	
TOTAL				6			
SERVICIUL ADMINISTRATIV, ACHIZITII MARKETING, MANAGEMENTUL CALITATII SI RELATIA CU PRIMARIA							
INSPECTOR SPECIALITATE	I A	SEF SERVICIU	M	1	642	1322	30
CONSILIER JURIDIC	IA		S	1	745	1322	
INSPECTOR SPECIALITATE	IA		S	4	642	1322	



REFERENT	III		M	1	600	673	
SECRETAR	I		M	1	651	775	
TOTAL				8			
ECHIPA DE INTRETINERE							
ADMINISTRATOR	I	SEF FORMATIE		1	669	941	15
MUNC.CALIFICAT	I			9	693	894	
ȘOFER				4	651	933	
TOTAL ECHIPA				14			
COMPARTIMENT CONTROL PIETE							
INSPECTOR	IA		M	7	620	865	
TOTAL				7			
PIATA PRUNDU							
ADMINISTRATOR	I		M	1	669	941	
MUNC.CALIFICAT (incasator)	III			2	662	792	
TOTAL PRUNDU				3			
PIATA SMARDAN							
ADMINISTRATOR	I		M	2	669	941	
MUNC.CALIFICAT (incasator)	III			2	662	792	
MAGAZINER	I		M	2	651	829	
MUNC.NECALIF.				1	600	657	
TOTAL SMARDAN				7			
PIATA RAZBOIENI							
MAGAZINER	I		M	1	651	829	
MAGAZINER	II		G	1	641	744	
MUNC.CALIF. (incasator)	III			1	662	792	
MUNC.CALIF. (incasator)	IV			1	641	744	
TOTAL RAZBOIENI				4			
PIATA TRAIAN							
MUNC.CALIFICAT incasator	I		M	1	662	792	
MUNC.CALIFICAT (incasator)	III			1	662	792	
TOTAL TRAIAN				2			
PIATA TRIVALE							
ADMINISTRATOR	I		M	1	669	941	
MAGAZINER	I		M	2	651	829	
MUNC.CALIFICAT (incasator)	III			2	662	792	
MUNC.CALIFICAT (contr.prestari)	III			1	662	792	
TOTAL TRIVALE				6			

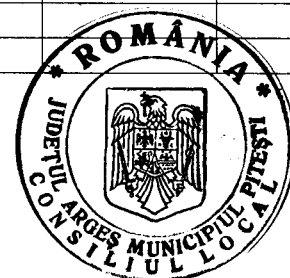

PIATA GAVANA							
MAGAZINER	I		M	2	651	829	
MUNC.CALIFICAT (incasator)	III			2	662	792	
MUNC.CALIFICAT (contr.prestari)	III			1	662	792	
TOTAL GAVANA				5			
PIATA AGROALIMENTARA TARG SAPTAMANAL							
ADMINISTRATOR	I		M	2	669	941	
MUNC.CALIFICAT (incasator)	III			6	662	792	
MUNC.CALIFICAT (contr.prestari)	III			1	662	792	
MUNC.CALIFICAT (incasator)	IV			1	641	744	
MUNC.CALIFICAT (incasator)	VI			2	600	675	
PAZNIC	I			2	-	600	
PAZNIC	II			1	-	600	
TOTAL PIATA AGROALIMENTARA TG SAPTAMINAL				15			
PIATA CALEA BUCURESTI							
ADMINISTRATOR	I		M	2	669	941	
MAGAZINER	I		M	3	651	829	
MUNC.CALIF. (incasator)	III			2	662	792	
TOTAL CALEA BUCURESTI				7			
BAZAR							
ADMINISTRATOR	I		M	1	669	941	
TOTAL BAZAR				1			
TOTAL GENERAL				102			

