

HOTĂRÂRE
privind aprobarea organigramei și a statului de funcții
ale Centrului Cultural al Municipiului Pitești

Consiliul Local al Municipiului Pitești, întrunit în ședință ordinară;
Având în vedere :

- Expunerea de motive a Primarului Municipiului Pitești;
 - Raportul nr. 5074/02.02.2011 al Serviciului Management Resurse Umane, Calitate, Protecție Civilă din cadrul aparatului de specialitate al Primarului Municipiului Pitești;
 - Avizele comisiilor de specialitate ale consiliului local cuprinse în rapoartele nr. 5335/2011, nr. 5338/2011, nr. 5339/2011, nr. 5340/2011 și nr. 5341/2011;
 - Adresa Centrului Cultural al Municipiului Pitești nr. 188/31.01.2011, înregistrată la Primăria Municipiului Pitești sub nr. 4960/01.02.2011;
- Văzând prevederile art. 36 alin. (3) lit."b" din Legea administrației publice locale nr. 215/2001, republicată, cu modificările și completările ulterioare și ale art. 4 alin. (3) din Legea nr. 285/2010 privind salarizarea în anul 2011 a personalului plătit din fonduri publice;

În temeiul dispozițiilor art. 45 alin. (1) din Legea administrației publice locale nr. 215/2001, republicată, cu modificările și completările ulterioare;

HOTĂRĂȘTE :

Art. 1. Se aprobă organigrama Centrului Cultural al Municipiului Pitești, potrivit anexei nr. 1.

Art. 2. Se aprobă statul de funcții al Centrului Cultural al Municipiului Pitești, potrivit anexei nr. 2.

Anexele nr. 1 și nr. 2 fac parte integrantă din prezenta hotărâre.

Art. 3. Centrul Cultural al Municipiului Pitești va aduce la îndeplinire dispozițiile prezentei hotărâri, care va fi comunicată acestuia și Serviciului Management, Resurse Umane, Calitate, Protecție Civilă de către secretarul municipiului Pitești.

PREȘEDINTE DE ȘEDINȚĂ,

Ana Badea



Contrasemnează:
SECRETAR,
Iosiv Cerbureann

**ORGANIGRAMA
CENTRULUI CULTURAL AL MUNICIPIULUI PITEȘTI**

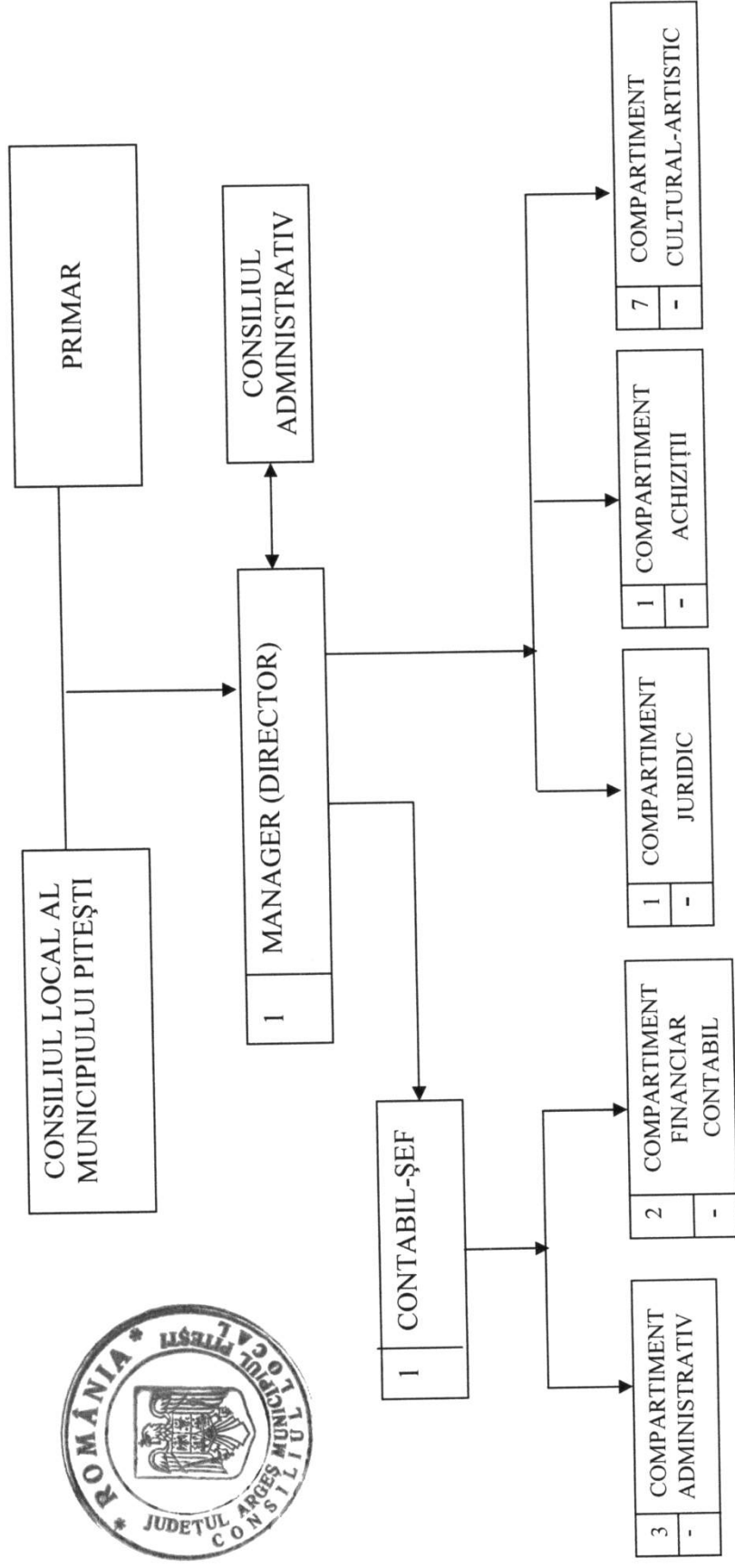

TOTAL PERSONAL 16
 FUNCȚII DE CONDUCERE 2
 FUNCȚII DE EXECUȚIE 14

STAT DE FUNCȚII AL CENTRULUI CULTURAL AL MUNICIPIULUI PITEȘTI

PERSONAL DE CONDUCERE

Nr crt	Funcție conducere	Nivel studii	Coeficient de ierarhizare	Număr posturi
1	Manager (Director)	S	Grad II	1
2	Contabil-șef	S	Grad II	1
Total				2

COMPARTIMENT FINANCIAR-CONTABIL

Nr crt	Funcție executie	Grad/treapta	Nivel studii	Nr posturi
3	Magaziner	-	M	1
4	Casier	-	M	1
Total				2

COMPARTIMENT ADMINISTRATIV

Nr crt	Funcție executie	Grad/treapta	Nivel studii	Nr posturi
5	Secretar-dactilograf	Treapta I	M	1
6	Șofer	Treapta I	M	1
7	Muncitor calificat	Treapta II	M	1
Total				3

COMPARTIMENT JURIDIC

Nr crt	Funcție executie	Grad/treapta	Nivel studii	Nr posturi
8	Consilier juridic	Grad II	S	1
Total				1

COMPARTIMENT ACHIZIȚII

Nr crt	Funcție executie	Grad/treapta	Nivel studii	Nr posturi
9	Economist	Gradul IA	S	1
Total posturi				1



COMPARTIMENT CULTURAL - ARTISTIC

Nr crt	Funcție executie	Grad/treapta	Nivel studii	Nr posturi
10	Referent	Gradul I	S	1
11	Redactor	Gradul I	S	1
12	Redactor	Treapta IA	M	1
13	Tehnoredactor	Gradul I	S	1
14	Șef orchestră	Gradul I	S	1
15	Instrumentist	Treapta I	M	1
16	Referent	Treapta I	M	1
Total posturi				7

Număr total de posturi: 16

