

HOTĂRÂRE

**privind înscrierea dreptului de proprietate a unei suprafețe de teren situate în
municipiul Pitești, Punct „Tancodrom”, județul Argeș**

Consiliul Local al Municipiului Pitești întrunit în ședință ordinară;

Având în vedere:

- Expunerea de motive a Primarului Municipiului Pitești;
- Raportul nr. 6520/11.02.2014 al Direcției Administrației Publice Locale;
- Avizele comisiilor de specialitate ale consiliului local cuprinse în rapoartele nr. 8468/2014, nr. 8469/2014, nr. 8470/2014, nr. 8471/2014 și nr. 8588/2014;
- Declarația autenticată sub nr. 149/13.01.2014 la Biroul Notarial Public - Didea Cornelia Narcisa;

Văzând prevederile art. 562 alin. 2 și art. 889 din Noul Cod Civil, ale art. 36 alin. (2) lit. "c" și ale art. 121 alin. (3) din Legea nr. 215/2001 republicată, cu modificările și completările ulterioare;

În temeiul dispozițiilor art. 45 alin. (1) din Legea administrației publice locale nr. 215/2001, republicată, cu modificările și completările ulterioare,

HOTĂRĂȘTE:

Art.1. (1) Se ia act de declarația domnului Nițu Vasile și a doamnei Nițu Manuela, de renunțare asupra dreptului de proprietate a terenului în suprafața de 525 m.p., situat în Municipiul Pitești, punctul „Tancodrom”, având nr. cadastral 91026, înscris în Cartea Funciară cu nr. 91026, declarație autenticată sub nr. 149/13.01.2014 la Biroul Notarial Public - Didea Cornelia Narcisa.

(2) Datele de identificare ale imobilului prevăzut la alin. (1) sunt cele înscrise în anexa care face parte integrantă din prezenta hotărâre.

Art.2. (1) Terenul care face obiectul prezentei hotărâri se înregistrează ca bun aparținând domeniului public al municipiului Pitești și se transmite în administrarea Administrației Domeniului Public Pitești pe bază de protocol, încheiat prin grija Serviciului de Aplicare a Legilor Proprietății, Cadastru și Patrimoniu în termen de 15 zile de la înscrierea în cartea funciară, cu obligația acestuia de a-l înscrie în evidențele contabile și fiscale.

(2) Inventarul bunurilor aparținând domeniului public al municipiului Pitești aprobat prin HCL nr. 194/1999 se completează potrivit alin. (1).

Art.3. Primarul Municipiului Pitești, Direcția Administrație Publică Locală, Direcția Economică și Administrația Domeniului Public Pitești vor aduce la îndeplinire dispozițiile prezentei hotărâri, care va fi comunicată acestora, precum și domnului Nițu Vasile și doamnei Nițu Manuela, domiciliați în mun. Pitești, str. Mihail Manolescu nr. 14, Județul Argeș.

**PREȘEDINTE DE ȘEDINȚĂ,
Constantin - Cornel Ionică**



**Contrasemnează:
SECRETAR,
Iosiv Cerbureanu**

PLAN DE AMPLASAMENT SI DELIMITARE A IMOBILULUI

Scara 1:1000

Anexa la H.C.L. nr. 698/24.02.2014

Nr. cadastral:	Suprafata masurata:	Adresa Imobilului:
91026	525mp	Mun. Pitesti, Punct Tancodrom Tarla 23, Parcela 353, Jud. Arges
Cartea Funciara nr.		UAT PITESTI (INTRAVILAN)

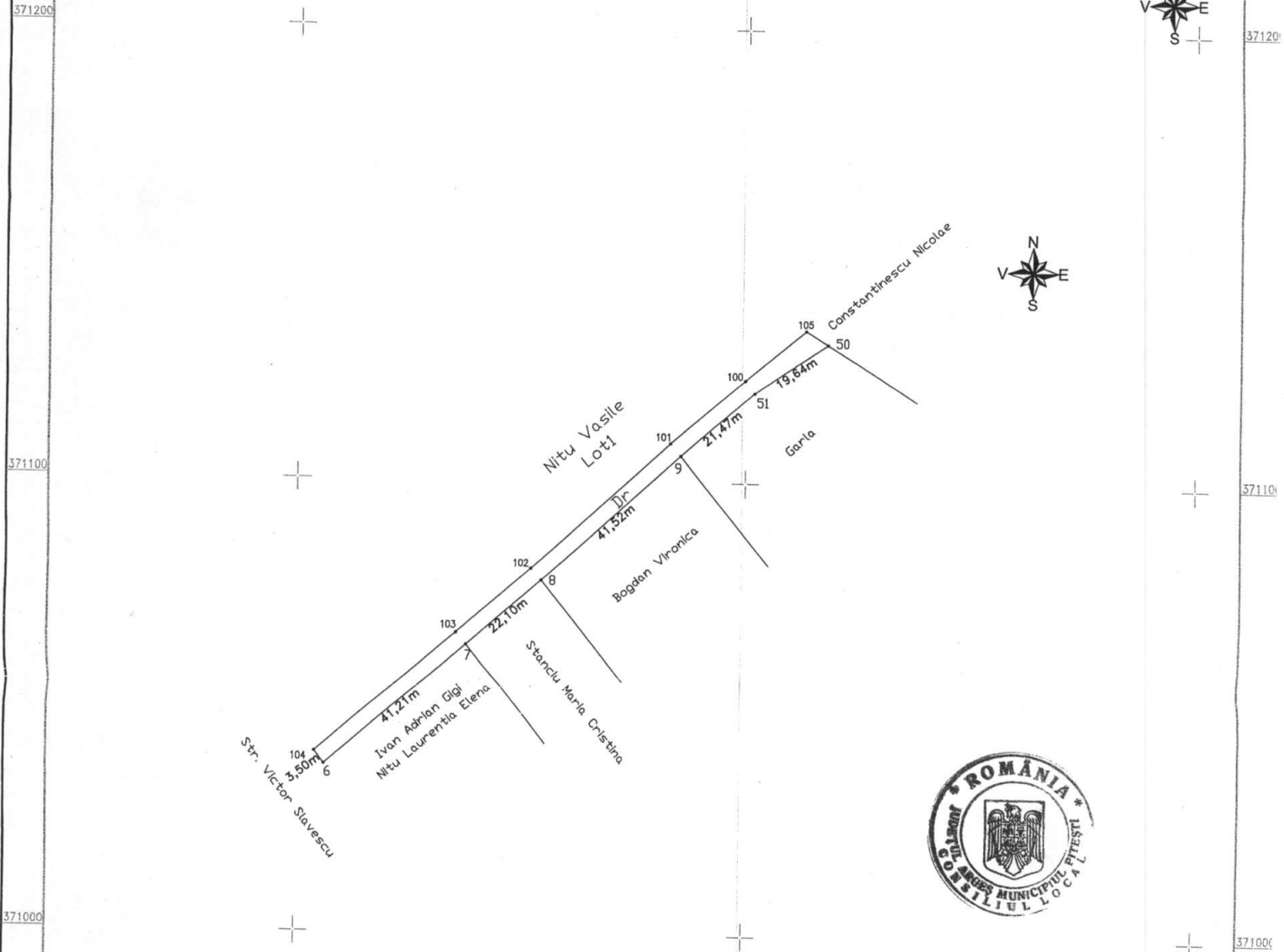

A. Date referitoare la teren

Nr. parcela	Categorie de folosinta	Suprafata (mp)	Valoarea de impozitare (lei)	MENTIUNI
1	Dr	525		Lot2-nelmprejmit
Total		525		

B. Date referitoare la constructii

Cod Constr.	Suprafata construita la sol (mp)	Valoarea de impozitare (lei)	MENTIUNI
C1	-	-	-
Total		-	-

INVENTAR DE COORDONATE
Sistem de proiectie St 70

Pct.	E(m)	N(m)
100	488599.761	371122.424
101	488583.220	371108.398
102	488552.165	371080.799
103	488535.524	371066.307
104	488504.267	371039.679
6	488506.436	371036.929
7	488537.908	371063.655
8	488554.477	371078.171
9	488585.515	371105.755
50	488601.890	371119.640
105	488618.068	371130.767
	488613.210	371133.828

EXECUTANT,
S.C. TERRA STAR GRAFIC S.R.L.
Semnatura: [Signature]



Data:

Se confirma suprafata din masuratori si
Introducea in baza de date

Parafa
Semnatura si data
Stampila BCPI

Oficiul de Cadastru si Publicitate Imobiliara
Arges
BUCIUC IONEL
Consilier gradul IA

59836
6.02.2014

370900 488500 488600 488700 370900