

**JUDEȚUL ARGES  
MUNICIPIUL PITEȘTI  
CONSILIUL LOCAL**

**HOTĂRÂRE**

**privind modificarea și completarea HCL nr. 265/1999, cu modificările și completările ulterioare, referitoare la preluarea în patrimoniul privat al municipiului Pitești a unei suprafețe de teren situată în str. Calea Drăgășani și atribuirea acesteia în folosință gratuită Eparhiei Argeșului și Muscelului, pentru construirea Bisericii Ortodoxe cu hramul „Sfântul Apostol Andrei”**

Consiliul Local al Municipiului Pitești, întrunit în ședință ordinară;  
Având în vedere:

- Expunerea de motive a Primarului municipiului Pitești;
- Raportul nr. 16734/18.03.2009 al Direcției Patrimoniu;
- Avizele comisiilor de specialitate ale consiliului local cuprinse în rapoartele nr. 18617/2009, nr. 18618/2009, nr. 18619/2009, nr. 18621/2009 și nr. 18622/2009;
- Adresa nr. 1072/11.03.2009 a Eparhiei Argeșului și Muscelului, înregistrată la Primăria Municipiului Pitești sub numărul 16724/17.03.2009;

Văzând prevederile Legii nr. 24/2000 privind normele de tehnică legislativă pentru elaborarea actelor normative, republicată, cu modificările și completările ulterioare;

În temeiul dispozițiilor art. 45 alin. (1) din Legea administrației publice locale nr. 215/2001, republicată, cu modificările și completările ulterioare,

**HOTĂRĂȘTE:**

**Articol unic** - Se modifică și se completează art. 1 la HCL nr. 265/1999 în sensul că suprafața de 760 mp se extinde cu suprafața de 442 mp, cu datele de identificare din anexa la prezenta hotărâre, suprafața totală ce se transmite în folosință gratuită fiind de 1202 mp.

Toate celelalte dispoziții ale HCL nr. 265/1999 sunt și rămân valabile.

Direcția Patrimoniu va duce la îndeplinire prevederile prezentei hotărâri, care va fi comunicată acesteia, Eparhiei Argeșului și Muscelului cu sediul în Curtea de Argeș, Bulevardul Basarabilor, nr. 23, precum și Bisericii Ortodoxe cu hramul „Sfântul Apostol Andrei” din Pitești, strada Drăgășani, nr. 2A, prin grija Secretarului municipiului Pitești.

**PREȘEDINTE DE ȘEDINȚĂ,**

**Ana Badea**



**Contrasemnează,  
SECRETAR,  
Iosiv Cărbureanu**

**Pitești  
Nr. 113 din 31.03.2009**

PLAN DE AMPLASAMENT SI DELIMITARE A IMOBILULUI

SCARA 1 : 500

ANEXA  
LA HOTĂRÂREA CONSILIULUI LOCAL  
NR. 113 / 31.03.2009

Nr. cadastral	Suprafata masurata	Adresa imobilului
	1202mp	Teren intravilan , Calea Dragasani -colt cu B-dul Libertatii
Cartea Funciara nr.	UAT	Oras Pitesti judetul Arges

A. Date referitoare la teren			Mentii	
Nr. parcela	Categoria de folosinta	Suprafata (mp)	Valoarea de impozitare (lei)	
1	CC	760		
2	CC	442		
Total			1203	

B. Date referitoare la constructii			Mentii	
Cod Constr.	Suprafata construita la sol (mp)	Valoarea de impozitare (mp)		
C1	342			
C2	68			
Total			410	

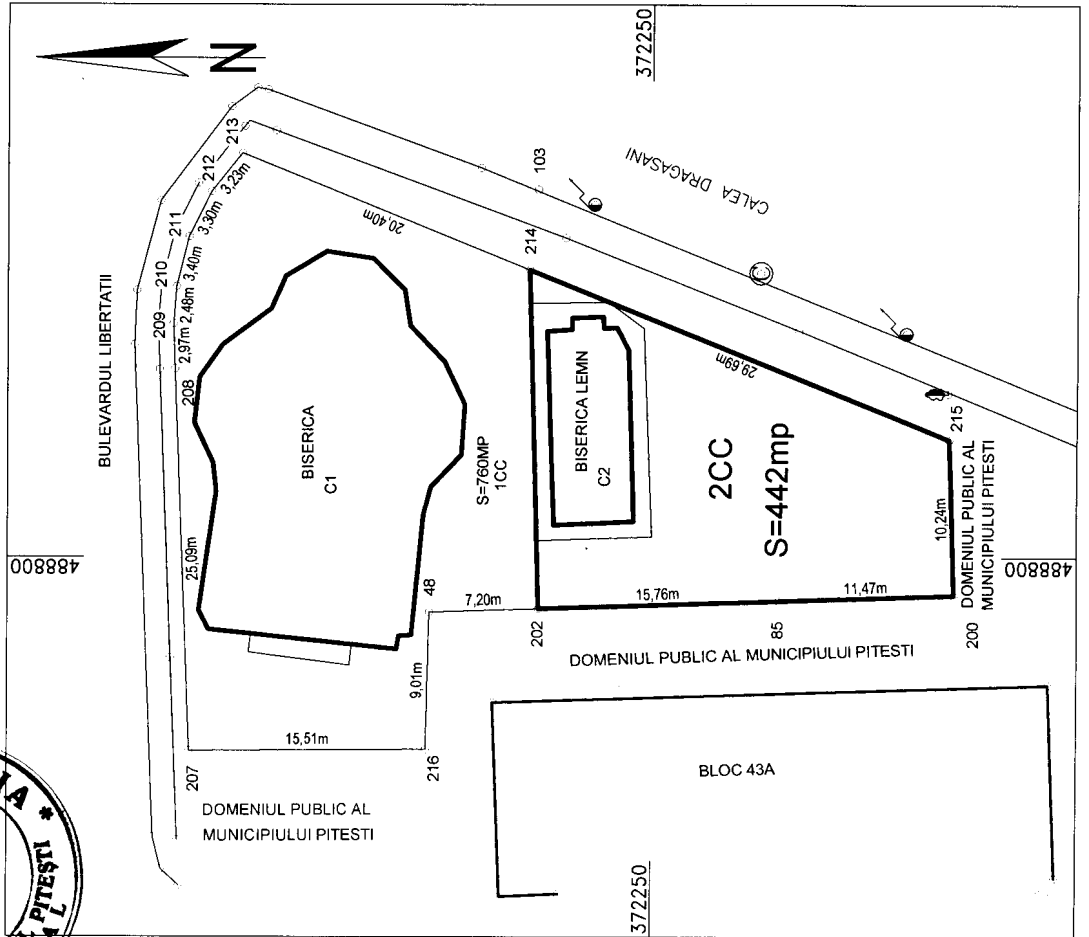

Inventar de coordonate		
Nr.pct.	N(m)	E(m)
207	372280.340	488787.298
208	372281.338	488812.367
209	372281.442	488815.335
210	372281.255	488817.807
211	372280.438	488821.106
212	372278.992	488824.070
213	372276.968	488826.590
214	372258.063	488818.915
215	372230.550	488807.745
200	372230.218	488797.508
85	372241.686	488797.137
202	372257.433	488796.627
48	372264.625	488796.394
216	372264.833	488787.391

Suprafata totala masurata=1202mp  
Suprafata din acte=760mp  
Suprafata propusa pentru atribuire=442mp

Executant ing Daniel Oprea  
Sistem de proiectie Stereografic 1970

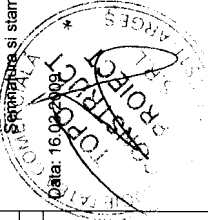

Se confirma suprafata din masuratori si  
Introducerea in imobiliul in baza de date  
Parafa  
Semnatura si data  
Stampila BCPI

