

HOTĂRÂRE

privind înscrierea dreptului de proprietate a unei suprafețe de teren situate în intravilanul municipiului Pitești, strada Amurgului nr. 1, tarla 22, parcela 298, județul Argeș

Consiliul Local al Municipiului Pitești întrunit în ședință ordinară;

Având în vedere:

- Expunerea de motive a Viceprimarului Constantin - Cornel Ionică;
- Raportul nr.56589/15.12.2014 al Direcției Administrație Publică Locală;
- Avizele comisiilor de specialitate ale consiliului local cuprinse în rapoartele nr. 57574/2014, nr. 57576/2014, nr. 57577/2014, nr. 57578/2014 și nr. 57579/2014;
- Cererea înregistrată la Primăria Municipiului Pitești sub nr. 56230 din 11.12.2014;
- Declarația autenticată sub nr. 822/27.11.2014 la Biroul Individual Notarial – Mihăilescu Oana-Andreea;

Văzând prevederile art. 562 alin. (2) și art. 889 din Noul Cod Civil, ale art. 36 alin. (2) lit. "c" și ale art. 121 alin. (3) din Legea nr. 215/2001, republicată, cu modificările și completările ulterioare;

În temeiul dispozițiilor art. 45 alin. (1) din Legea administrației publice locale nr. 215/2001, republicată, cu modificările și completările ulterioare,

HOTĂRĂȘTE:

Art.1. (1) Se ia act de declarația numitei Diaconeasa Maria, de renunțare asupra dreptului de proprietate a terenului în suprafață de 1336 m.p., situat în intravilanul Municipiului Pitești, strada Amurgului nr. 1, tarla 22, parcela 298, având nr. cadastral 92342, înscris în Cartea Funciară cu nr. 92342 a mun. Pitești, declarație autenticată sub nr. 822/27.11.2014 la Biroul Individual Notarial - Mihăilescu Oana-Andreea.

(2) Datele de identificare ale imobilului prevăzut la alin. (1) sunt cele înscrise în anexa care face parte integrantă din prezenta hotărâre.

Art.2. (1) Terenul care face obiectul prezentei hotărâri se înregistrează ca bun aparținând domeniului public al Municipiului Pitești și se transmite în administrarea Administrației Domeniului Public Pitești pe bază de protocol, încheiat prin grija Serviciului de Aplicare a Legilor Proprietății, Cadastru și Patrimoniu în termen de 15 zile de la înscrierea în cartea funciară, cu obligația acestuia de a-l înscrie în evidențele contabile și fiscale.

(2) Inventarul bunurilor aparținând domeniului public al Municipiului Pitești aprobat prin HCL nr. 194/1999 se completează potrivit alin. (1).

Art.3. Primarul Municipiului Pitești, Direcția Administrație Publică Locală, Direcția Economică și Administrația Domeniului Public Pitești vor aduce la îndeplinire dispozițiile prezentei hotărâri, care va fi comunicată acestora de către Secretarul Municipiului Pitești, precum și doamnei Diaconeasa Maria domiciliată în com. Moșoaia, sat Dealu Viilor, str. Principală nr. 47, județul Argeș.

**PREȘEDINTE DE ȘEDINȚĂ,
Nicolae - Valeriu Zărnescu**



**Contrasemnează:
SECRETAR,
Iosiv Cerbureanu**

AMEXA nr. 1 la HCL nr. 513/18.12.2014
Plan de amplasament si delimitare a imobilului

Scara 1:2000

Nr. cadastral 47342	Suprafata masurata 1336	Adresa imobilului: Jud. ARGES Pitesti, Strada Amurgului, Nr.1 -intravilan
Cartea Funciara nr.		LOT13 -tarla 22,parcela 298
		UAT Pitesti

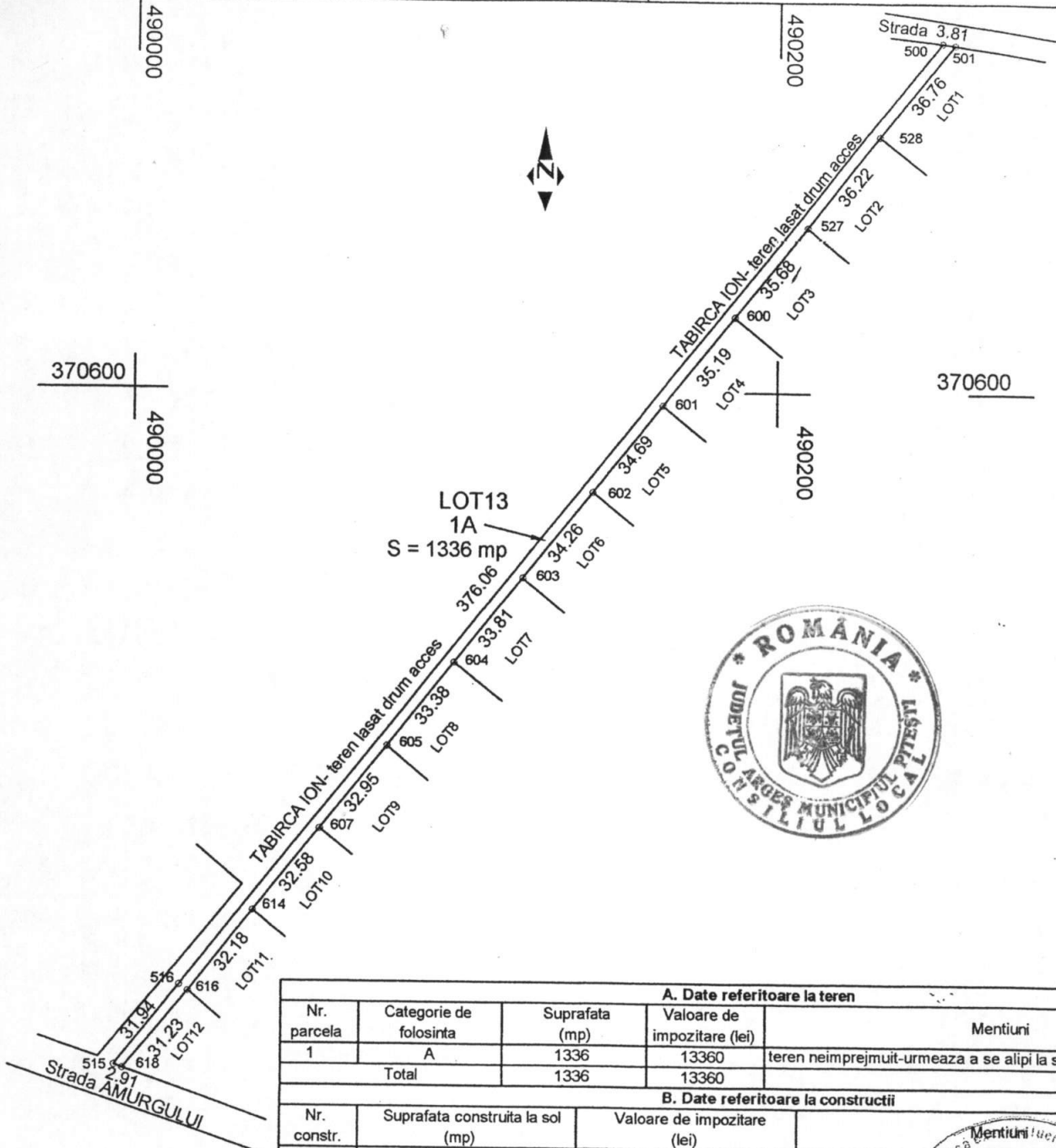

distanțe pe contur
d 501-500 = 3.81 m
d 515-618 = 2.91 m

A. Date referitoare la teren				
Nr. parcela	Categorie de folosinta	Suprafata (mp)	Valoare de impozitare (lei)	Mentii
1	A	1336	13360	teren neimpregmuit-urmeaza a se alipi la strada Amurgului
Total		1336	13360	

B. Date referitoare la constructii		
Nr. constr.	Suprafata construita la sol (mp)	Valoare de impozitare (lei)
Total	0	0

INVENTAR DE COORDONATE		
Sistem de proiectie: STEREO 70		
Pct	E(m)	N(m)
501	490254.660	370708.161
500	490250.893	370708.725
516	490015.716	370415.278
515	489995.743	370390.356
618	489998.494	370389.415
616	490018.459	370413.435
614	490038.586	370438.549
607	490058.958	370463.968
605	490079.565	370489.682
604	490100.442	370515.730
603	490121.584	370542.112
602	490143.008	370568.843
601	490164.703	370595.914
600	490186.710	370623.374
527	490209.022	370651.215
528	490231.673	370679.478
501	490254.660	370708.161

Executant,
Stanculeanu Camelia
Semnatura si stampila
Data: 03.07.2014

Se confirma suprafata din masuratori si
Introducerea imobilului in baza de date
Parafa
Semnatura si data
Stampila BCPI

Oficiul de Cadastru si Publicitate Imobiliară
Arges
MANEA
Subinginer gradul IA

38646 / 22.07.2014