

**JUDEȚUL ARGHEȘ
MUNICIPIUL PITEȘTI
CONSILIUL LOCAL**

HOTĂRÂRE

privind transmiterea din administrarea Serviciului Public de Exploatare a Patrimoniului Municipiului Pitești în administrarea Administrației Domeniului Public Pitești a unor imobile-construcții situate în extravilanul comunei Bradu, zona CET SUD 2

Consiliul Local al Municipiului Pitești, întrunit în ședință extraordinară;

Având în vedere:

- Referatul de aprobare pentru proiectul de hotarare inițiat de Primarul Municipiului Pitești;

- Raportul nr.48233/14.10.2020 al Direcției Administrație Publică Locală, Juridic Contencios;

- Adresa nr.8140/28.09.2020 a Administrației Domeniului Public Pitești, înregistrată la Primaria Municipiului Pitești sub nr.45392/29.09.2020/19.08.2020;

- Hotărârea nr.103/10.03.2010 a Consiliului Local al Municipiului Pitești;

- Hotărârea nr. 278/27.08.2020 a Consiliului Local al Municipiului Pitești;

Văzând prevederile art.867 și următoarele din Codul Civil, ale art.297 alin (1) lit.a), art.299-300 din Codul Administrativ, cu completările ulterioare și ale Hotărârii nr.403/28.11.2019 a Consiliului Local al Municipiului Pitești ;

În temeiul dispozițiilor art.196 alin.(1) lit.a) din Codul Administrativ, cu modificările și completările ulterioare.

HOTĂRĂȘTE:

Art.1 (1) Imobilele-construcții situate în extravilanul comunei Bradu, zona CET SUD 2, se transmit, din administrarea Serviciului Public de Exploatare a Patrimoniului Municipiului Pitești în administrarea Administrației Domeniului Public Pitești, în scopul efectuării procedurilor de expertizare, dezafectare și demolare a acestora, după caz, în condițiile legii.

(2) Datele de identificare ale imobilelor-construcții prevăzute la alin. (1) cu codurile: C85, C94, C96 și C99, înscrise în cartea funciară nr.87968/Bradu, sunt cele din anexa la prezenta hotărâre.

(3) Anexa la HCL nr.278/27.08.2020 se înlocuiește cu anexa la prezenta hotărâre.

Art.2 (1) Transmiterea imobilelor-construcții prevăzute la art.1 se face prin protocol de predare-primire, încheiat prin grija Serviciului Public de Exploatare a Patrimoniului Municipiului Pitești, între acesta și Administrația Domeniului Public Pitești, în termen de 15 zile de la data adoptării prezentei hotărâri.

(2) Inventarul bunurilor care aparțin domeniului public al Municipiului Pitești, atestat prin HGR nr.447/2002, se modifică și se completează cu influențele ce decurg din prezenta hotărâre.

Art.3 Serviciul Public de Exploatare a Patrimoniului Municipiului Pitești, Administrația Domeniului Public Pitești, Direcția Administrație Publică Locală, Juridic Contencios și Direcția Tehnică vor aduce la îndeplinire dispozițiile prezentei hotărâri, care va fi comunicată acestora, precum și Direcției Economice de către Secretarul General al Municipiului Pitești.

PREȘEDINTE DE ȘEDINȚĂ

Avizează proiectul de hotărâre,
SECRETAR GENERAL
Andrei-Cătălin Călușaru

Pitești
Nr. din .2020

ANEXA LA HCL NR.

Plan de amplasament si delimitare a imobilului
scara 1: 2000

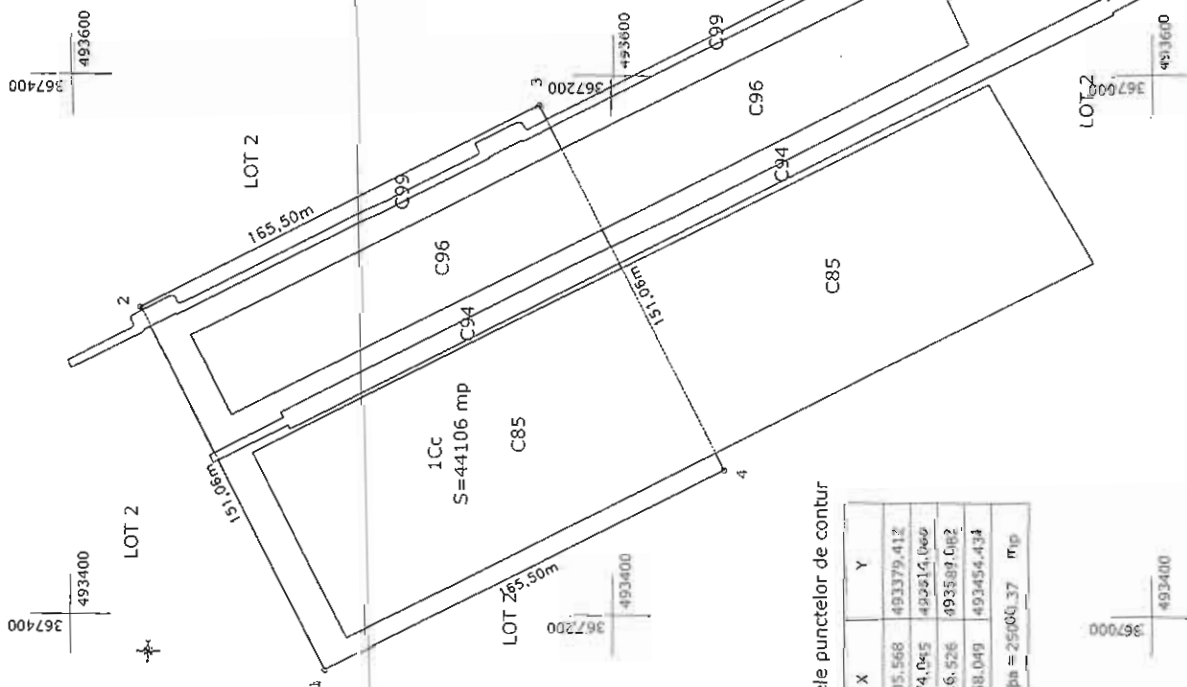

Coordonatele punctelor de contur

Nr. Pct.	X	Y
1	367305.568	493379.412
2	367374.045	493514.060
3	367226.526	493599.082
4	367158.049	493454.434
Suprafata = 25100.37		m ²

Nr. cadastrat	Suprafata masurata	Adresa imobilului
	44106 mp	Com. Bradu, Pct: "CET SUD 2", extravilan, Jud Arges
Cartea funciara	UAT	BRADU, Jud Arges

A. DATE REFERITOARE LA TEREN			
Nr. parcela	Categorie de folosinta	Suprafata [mp]	Mentiiuni
1	CC	44106	Curti constructii - Extravilan
TOTAL		44106	Terenul este nelucrezfieftuit
A. DATE REFERITOARE LA CONSTRUCTII			
Cod constr.	Destinatia	Suprafata construita la sol [mp]	Mentiiuni
C85	CIE	23656	Halda carbune
C94	CIE	2606	Banda transportoare
C96	CIE	10281	Halda carbune
C99	CIE	1522	Estacada de zgura si cenusa
TOTAL		38065	
		Suprafata masurata = 50220 mp	
		Suprafata din act = 50220 mp	

Cu semn este scusa autorizator la teren, conectivitatea la utilitatii documentate si cadastrale si corespundenta actului cu realitatea din teren

Suprafata si planșita

data: 10.08.2020

Inspector

Confirma introducerea imobilului în baza de date integrată și încuibarea numărului cadastral

Semnatura și parașă

Data:

Stampila BCFI