

HOTĂRÂRE

**privind aprobarea organigramei și a statului de funcții
ale Serviciului Public de Exploatare a Patrimoniului Municipiului Pitești**

Consiliul Local al Municipiului Pitești, întrunit în ședință ordinară;
Având în vedere:

- Expunerea de motive a primarului municipiului Pitești;
- Raportul nr. 17991/24.03.2009 al Serviciului Management Resurse Umane;
- Avizele comisiilor de specialitate ale consiliului local cuprinse în rapoartele nr. 18617/2009, nr. 18618/2009, nr. 18619/2009, nr. 18621/2009 și nr. 18622/2009;
- Adresele Serviciului Public de Exploatare a Patrimoniului Municipiului Pitești nr. 17980/23.03.2009 și nr. 15496/12.03.2009;

Văzând prevederile art. 36 alin. (3) lit. b) din Legea nr. 215/2001, republicată, cu modificările și completările ulterioare;

În temeiul dispozițiilor art. 45 alin. (1) din Legea administrației publice locale nr. 215/2001, republicată, cu modificările și completările ulterioare,

HOTĂRĂȘTE :

Art. 1. – Se aprobă organigrama Serviciului Public de Exploatare a Patrimoniului Municipiului Pitești, potrivit anexei nr. 1.

Art. 2. – Se aprobă statul de funcții al Serviciului Public de Exploatare a Patrimoniului Municipiului Pitești, potrivit anexei nr. 2.

Anexele nr. 1 și nr. 2 fac parte integrantă din prezenta hotărâre.

Art. 3. – Concedierile determinate de desființarea locurilor de muncă ocupate de salariați, prin modificarea organigramei și a statului de funcții, se vor face cu respectarea prevederilor Legii nr. 53/2003 – Codul muncii, cu modificările și completările ulterioare.

Art. 4. – Serviciul Public de Exploatare a Patrimoniului Municipiului Pitești va aduce la îndeplinire dispozițiile prezentei hotărâri, care va fi comunicată acestuia și Serviciului Management Resurse Umane de către secretarul municipiului Pitești.

Hotărârea va intra în vigoare la data de 01.06.2009.

PREȘEDINTE DE ȘEDINȚĂ,

Ana Badea



Contrasemnează,
SECRETAR,
Iosiv Cerbureanu

Pitești
Nr. 105 din 31.03.2009

SERVICIUL PUBLIC DE EXPLOATARE A PATRIMONIULUI MUNICIPIULUI PITESTI

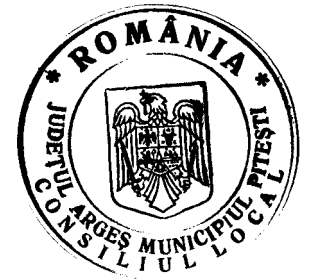
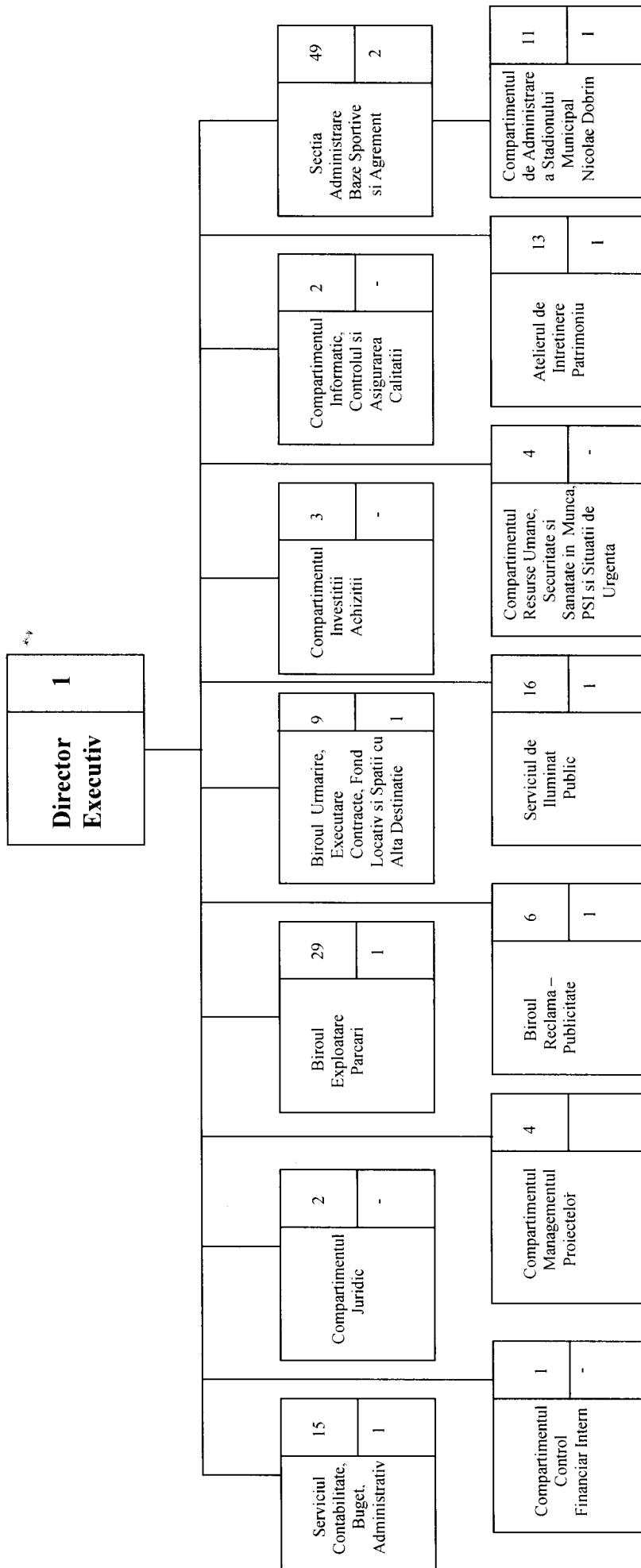

Total posturi	165
Conducere	10
Executie	155

**STAT DE FUNCȚII
PERSONAL DE CONDUCERE**

Funcția de execuție	Nivel Studii	Grad/treaptă profesională	Funcția de conducere	Număr posturi	Indemnizație de conducere
					Limita maxima -%
Referent specialitate	SSD	Gradul IA	DIRECTOR	1	50
Inspector de specialitate	S	Gradul IA	Șef serviciu	2	30
Inspector de specialitate	S	Gradul IA	Șef birou	1	25
Inspector de specialitate	S	Gradul I	Șef birou	1	25
Inspector de specialitate	S	Gradul II	Șef birou	1	25
Inspector de specialitate	S	Gradul II	Șef atelier	1	25
Inspector de specialitate	S	Gradul IA	Șef secție	1	30
Muncitor calificat	-	Treapta I	Șef echipă	1	15
Muncitor calificat	-	Treapta I	Șef formație	1	15
TOTAL posturi conducere	*	*	*	10	*

PERSONAL DE EXECUȚIE

Funcția de execuție	Nivel studii	Grad/treaptă profesională	Număr posturi
Consilier juridic	S	Gradul IV	2
Înșpector Specialitate	S	Gradul IA	9
Inspector Specialitate	S	Gradul I	4
Inspector Specialitate	S	Gradul II	4
Inspector Specialitate	S	Gradul III	9
Referent specialitate	SSD	Gradul IA	1
Referent specialitate	SSD	debutant	1
Inspector	M	Treapta IA	11
Referent	M	Treapta IA	1
Inspector	M	Treapta I	2
Inspector	M	Treapta II	3
Inspector	M	Treapta III	1
Administrator	M	Treapta I	2
Administrator	M	Treapta II	1
Secretar-dactilograf	M	Treapta I	1
Casier	M	Treapta I	2
Sofer		-	1
Muncitor	M	Treapta I	31
Muncitor	M	Treapta II	17
Muncitor	M	Treapta III	7
Muncitor	M	Treapta IV	6
Muncitor	M	Treapta V	3
Muncitor	M	Treapta VI	3
Muncitor	M	Necalificat	26
Îngrijitor	M	Treapta I	2
Îngrijitor	M	Treapta II	2
Asistent medical principal	PL	-	1
Asistent medical	PL	-	3
TOTAL posturi de execuție	*	*	165

TOTAL POSTURI = 165

