

**HOTĂRÂRE**  
**privind aprobarea dezmembrării unui teren**

Consiliul Local al Municipiului Pitești, întrunit în ședință ordinară;  
Având în vedere:

- Expunerea de motive a Primarului Municipiului Pitești;
  - Raportul nr.2825/20.01.2014 al Direcției Administrație Publică Locală;  
Avizele comisiilor de specialitate ale consiliului local cuprinse în rapoartele nr. 3730/2014, nr. 3731/2014, nr. 3732/2014, nr. 3733/2014 și nr. 3734/2014;
  - Raportul de evaluare efectuat de către S.C. TOTAL ROM PROIECT S.R.L., înregistrat la Primăria Municipiului Pitești sub nr.19529/08.05.2013;
  - Adresa înregistrată la Primăria Municipiului Pitești sub nr.2269/16.01.2014;
- În temeiul dispozițiilor art. 45 alin. (1) din Legea administrației publice locale nr.215/2001, republicată, cu modificările și completările ulterioare,

**HOTĂRĂȘTE:**

**Art.1.(1)** Se aprobă dezmembrarea unui imobil teren în suprafață de 4354 mp. teren, situat în intravilanul municipiului Pitești, calea Câmpulung, având numărul cadastral 88175.

**(2)** Datele de identificare ale imobilului prevăzut la alin.(1) sunt cele prevăzute în anexa care face parte integrantă din prezenta hotărâre.

**(3)** Imobilul teren menționat la alin.(1) se dezmembrează în două loturi, unul în suprafață de 3852 mp. și unul în suprafață de 502 mp.

**(4)** Lotul nr.1 în suprafață de 3852 mp. se dezafectează de la domeniul public al municipiului Pitești și va face obiectul unui schimb de terenuri.

**Art.2** Direcția Administrație Publică Locală și Direcția Dezvoltare Locală vor aduce la îndeplinire dispozițiile prezentei hotărâri, care va fi comunicată acestora de către Secretarul Municipiului Pitești.

**PREȘEDINTE DE ȘEDINȚĂ,**

**Anița Michaelle Ionescu**



**Contrasemnează,**  
**p. SECRETAR,**  
**Iosiv Cerbureanu**

**HOTĂRÂRE**  
**privind aprobarea dezmembrării unui teren**

Consiliul Local al Municipiului Pitești, întrunit în ședință ordinară;  
Având în vedere:

- Expunerea de motive a Primarului Municipiului Pitești;
  - Raportul nr.2825/20.01.2014 al Direcției Administrație Publică Locală;  
Avizele comisiilor de specialitate ale consiliului local cuprinse în rapoartele nr. 3730/2014, nr. 3731/2014, nr. 3732/2014, nr. 3733/2014 și nr. 3734/2014;
  - Raportul de evaluare efectuat de către S.C. TOTAL ROM PROIECT S.R.L., înregistrat la Primăria Municipiului Pitești sub nr.19529/08.05.2013;
  - Adresa înregistrată la Primăria Municipiului Pitești sub nr.2269/16.01.2014;
- În temeiul dispozițiilor art. 45 alin. (1) din Legea administrației publice locale nr.215/2001, republicată, cu modificările și completările ulterioare,

**HOTĂRĂȘTE:**

**Art.1.(1)** Se aprobă dezmembrarea unui imobil teren în suprafață de 4354 mp. teren, situat în intravilanul municipiului Pitești, calea Câmpulung, având numărul cadastral 88175.

**(2)** Datele de identificare ale imobilului prevăzut la alin.(1) sunt cele prevăzute în anexa care face parte integrantă din prezenta hotărâre.

**(3)** Imobilul teren menționat la alin.(1) se dezmembrează în două loturi, unul în suprafață de 3852 mp. și unul în suprafață de 502 mp.

**(4)** Lotul nr.1 în suprafață de 3852 mp. se dezafectează de la domeniul public al municipiului Pitești și va face obiectul unui schimb de terenuri.

**Art.2** Direcția Administrație Publică Locală și Direcția Dezvoltare Locală vor aduce la îndeplinire dispozițiile prezentei hotărâri, care va fi comunicată acestora de către Secretarul Municipiului Pitești.

**PREȘEDINTE DE ȘEDINȚĂ,**  
**Anitte Michaelle Ionescu**



**Contrasemnează,**  
**p. SECRETAR,**  
**Iosiv Cerbureanu**

# Plan de amplasament si delimitare a imobilului cu propunere de dezlipire

Scara 1:1000

Anexa la H.C.L. nr. 22/  
30.01.2014

Nr. cadastral	Suprafata masurata	Adresa imobilului: Pitesti, jud. Arges
88175	4353	Calea Campulung f.n.

Cartea Funciara nr.	88175	UAT	Pitesti, intravilan
---------------------	-------	-----	---------------------

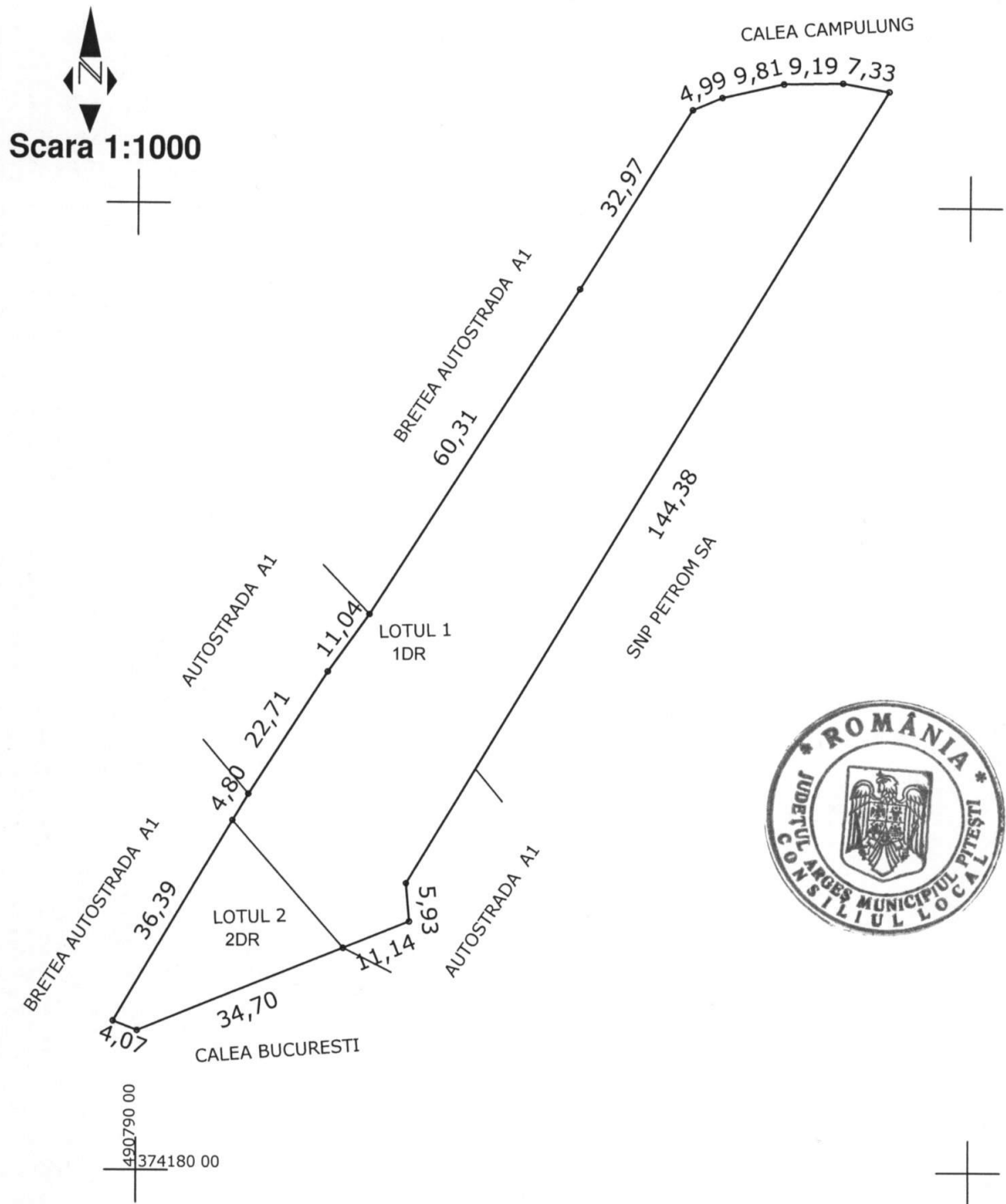

Situatia actuala (inainte de dezlipire/alipire)				Situatia viitoare (dupa dezlipire)			
Nr. cad	Suprafata (mp)	Categ. de folosinta	Descrierea imobilului	Nr. cad	Suprafata (mp)	Categoria de folosinta	Descrierea imobilului
88175	4353	1DR	Imobil neimpregmuit		3851	1DR	intravilan LOT1
					502	2DR	intravilan LOT2
Total	4353			Total	4353		

Data: 23.01.2014.