

**JUDEȚUL ARGEȘ
MUNICIPIUL PITEȘTI
CONSILIUL LOCAL**

HOTĂRÂRE

privind transmiterea în folosință gratuită Arhiepiscopiei Argeșului și Muscelului a unui teren situat în municipiul Pitești, cartier Prundu, str. Horia Cloșca și Crișan F.N., identificat cu nr. cadastral 107794

Consiliul Local al Municipiului Pitești, întrunit în ședință ordinară;

Având în vedere:

-Referatul de aprobare pentru proiectul de hotărâre inițiat de Primarul Municipiului Pitești;

-Raportul nr. 1147/16.01.2026 al Direcției Juridice și Administrație Publică Locală;

-Raportul nr.50933/22.10.2025 privind atribuirea unui teren în folosința Arhiepiscopiei Argeșului și Muscelului al colectivului de lucru constituit prin Dispoziția nr. 888/2022, potrivit HCL nr. 54/2018;

-Cererea nr.2133/08.10.2025 a Arhiepiscopiei Argeșului și Muscelului înregistrată la Primăria Municipiului Pitești sub nr.50933/09.10.2025 și nr.51062/09.10.2025;

-Adresa nr.2324/06.11.2025 a Arhiepiscopiei Argeșului și Muscelului înregistrată la Primăria Municipiului Pitești sub nr.61349/05.12.2025;

Văzând dispozițiile art. 129 alin. (2) lit. (c), art. 297 alin. (1) lit. (d), art. 349 - 351 din Codul Administrativ, cu modificările și completările ulterioare, ale art. 8 alin (1) din Legea nr. 489/2006 privind libertatea religioasă și regimul general al cultelor și Legea nr.102/2014 privind cimitirele, crematoriile umane și serviciile funerare, precum și ale art. 874 din Codul civil, cu modificările și completările ulterioare;

În temeiul dispozițiilor art.196 alin.(1) lit. a) din Codul Administrativ, cu modificările și completările ulterioare.

HOTĂRĂȘTE:

Art. 1. (1) Imobilul-teren situat în municipiul Pitești, cartier Prundu, str. Horia Cloșca și Crișan F.N., identificat cu nr. cadastral 107794, aflat în domeniul public al municipiului Pitești, în suprafață de 502 m.p., se transmite în folosință gratuită Arhiepiscopiei Argeșului și Muscelului, pe o perioadă de 49 ani.

(2) Datele de identificare ale imobilului-teren prevăzut la alin. (1) sunt cele înscrise în anexa, care fac parte integrantă din prezenta hotărâre.

(3) Terenul transmis în folosință gratuită va avea destinația de spațiu verde aferent bisericii Parohiei Prundu 3.

(4) Beneficiarul are obligația să folosească imobilul transmis în folosință potrivit destinației de spațiu verde și să efectueze lucrări de întreținere, protecție și conservare pe cheltuială proprie, în condițiile legii.

Art. 2. (1) Terenul care face obiectul dreptului de folosință cu titlu gratuit se predă pe bază de protocol de predare-primire, încheiat între municipiul Pitești, prin grija Direcției Juridice și Administrație Publică Locală și titularul dreptului de folosință, în termen de 15 zile de la adoptarea prezentei hotărâri.

(2) Imobilul prevăzut la art. 1 va fi avut în vedere la elaborarea proiectului de hotărâre privind actualizarea inventarului bunurilor care aparțin domeniului public al Municipiului Pitești, atestat prin H.G. nr.447/2002.

Art. 3. Primarul Municipiului Pitești, Direcția Juridică, Administrație Publică Locală, Direcția Economică și Direcția Impozite și Taxe Locale vor duce la îndeplinire dispozițiile prezentei hotărâri, care va fi comunicată acestora, precum și Arhiepiscopiei Argeșului și Muscelului, cu sediul în b-dul Basarabilor nr. 23, municipiul Curtea de Argeș, de către Secretarul General al Municipiului Pitești.

PREȘEDINTE DE ȘEDINȚĂ

**Avizează proiectul de hotărâre
SECRETAR GENERAL AL MUNICIPIULUI PITEȘTI,
ANDREI-CĂTĂLIN CĂLUGĂRU**

Pitești,

Nr. / 2026

Plan de amplasament si delimitare a imobilului

Scara 1:500

Nr. Cadastral
107794

Suprafata masurata
a imobilului (mp)
502

Adresa imobilului:
Municipiul Pitesti, Cartier Prundu, Strada Horia Closca si Crisan, Nr.F.N, Judetul Arges.

Cartea funciara Nr.
Pitesti - Intravilan(Conform PUG)

- D 1-2=3.41m
- D 3-4=0.92m
- D 4-5=1.19m
- D 5-6=1.34m
- D 7-8=2.56m
- D 8-9=1.19m
- D 9-10=1.35m
- D 10-11=1.15m
- D 11-12=1.21m

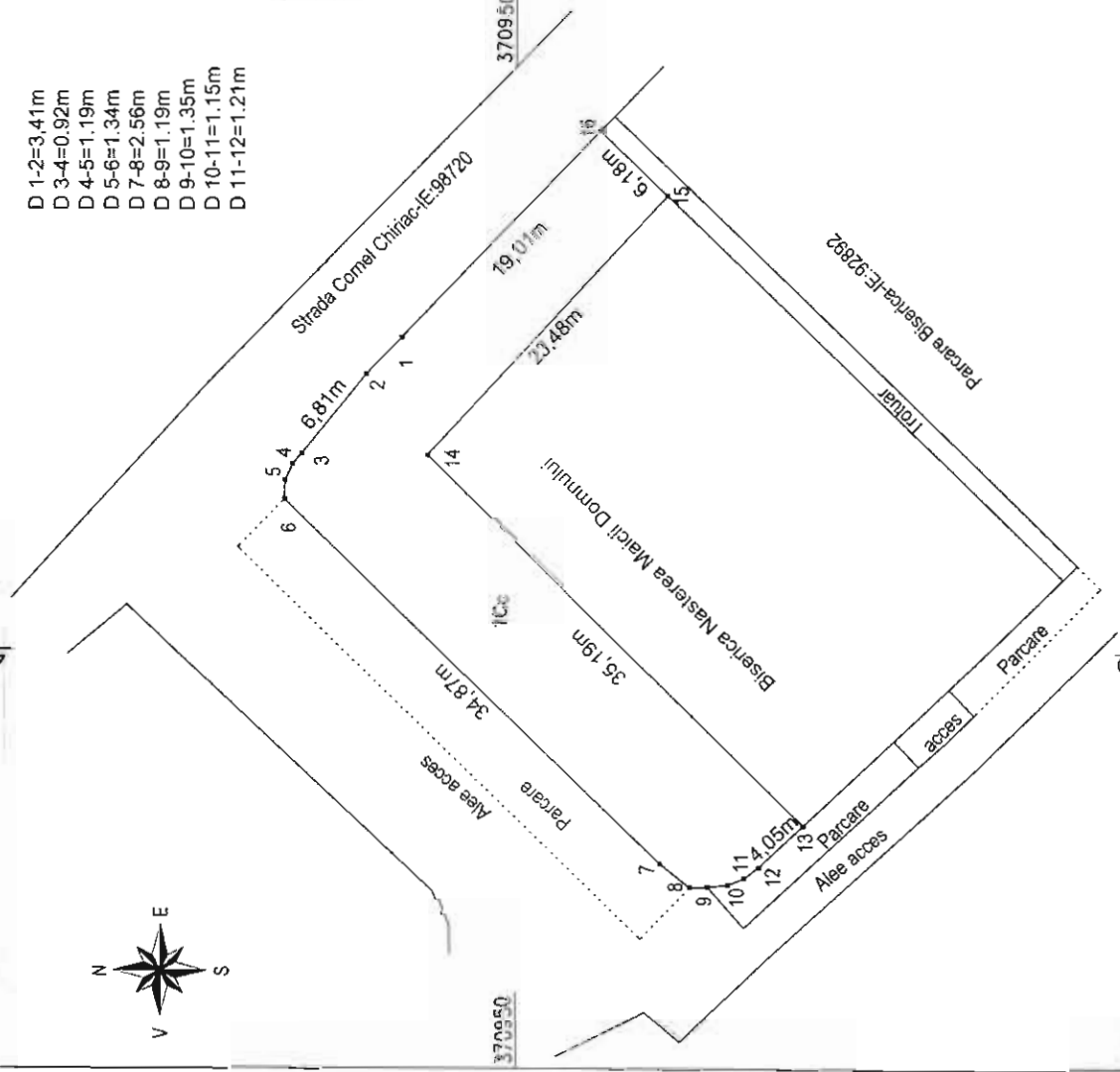

A. Date referitoare la teren

Nr. parcela	Categorie de folosinta	Suprafata din masuratorii (mp)	Mentiiuni
1	Cc	502	
Total		502	Terenul este neintrajmuit.

B. Date referitoare la constructii

Cod Constr.	Destinatie	Suprafata construita la sol (mp)	Mentiiuni
Total			

Suprafata totala masurata a imobilului=502mp
Suprafata din act=88800mp

Inspector

Executant Autorizat

Confirm introducerea imobilului in baza de date integrata si atribuirea numarului cadastral

Confirm executarea masuratorilor la teren, corectitudinea intocmirii documentatiei cadastrale si corespundenta acestuia cu realitatea in teren.

Semnatura si parafa

Semnatura si stampila

