

H O T Ă R Ă R E
privind aprobarea alipirii a 20 de loturi de teren
situate în intravilanul municipiului Pitești, strada Spiru Haret

Consiliul Local al Municipiului Pitești, întrunit în ședință ordinară;
Având în vedere:

- Referatul de aprobare pentru proiectul de hotărâre inițiat de Primarul Municipiului Pitești;
- Raportul nr.21507/16.04.2024 al Direcției Juridică și Administrație Publică Locală;
- Adresa Direcției Tehnice, Serviciul Investiții nr.16569/25.03.2024;

Văzând prevederile art.129 alin. (2) lit. c) din Codul Administrativ și ale art.18 lit.e) și art.127 alin.(2) din Ordinul nr.600/2023 privind aprobarea Regulamentului de recepție și înscriere în evidențele de cadastru și carte funciară, cu modificările și completările ulterioare;

În temeiul dispozițiilor art.196 alin.(1) lit.a) din Codul Administrativ, cu modificările și completările ulterioare

HOTĂRĂȘTE:

Art.1.(1) Se aprobă alipirea, într-un singur corp de proprietate, în suprafață totală de 2751 mp., a imobilelor-terenuri, după cum urmează:

- a)-lotul nr.1 în suprafață de 1490 mp, înscris în cartea funciară nr.98582/UAT/Pitești;
- b)-lotul nr.2 în suprafață de 268 mp, înscris în cartea funciară nr.101835/UAT/Pitești;
- c)-lotul nr.3 în suprafață de 323 mp, înscris în cartea funciară nr.90019/UAT/Pitești;
- d)-lotul nr.4 în suprafață de 328 mp, înscris în cartea funciară nr.102413/UAT/Pitești;
- e)-lotul nr.5 în suprafață de 13 mp, înscris în cartea funciară nr.104312/UAT/Pitești;
- f)-lotul nr.6 în suprafață de 4 mp, înscris în cartea funciară nr.104393/UAT/Pitești;
- g)-lotul nr.7 în suprafață de 16 mp, înscris în cartea funciară nr.104324/UAT/Pitești;
- h)-lotul nr.8 în suprafață de 20 mp, înscris în cartea funciară nr.104792/UAT/Pitești;
- i)-lotul nr.9 în suprafață de 5 mp, înscris în cartea funciară nr.104785/UAT/Pitești;
- j)-lotul nr.10 în suprafață de 20 mp, înscris în cartea funciară nr.104269/UAT/Pitești;
- k)-lotul nr.11 în suprafață de 30 mp, înscris în cartea funciară nr.104740/UAT/Pitești;
- l)-lotul nr.12 în suprafață de 5 mp, înscris în cartea funciară nr.104769/UAT/Pitești;
- m)-lotul nr.13 în suprafață de 60 mp, înscris în cartea funciară nr.104295/UAT/Pitești;
- n)-lotul nr.14 în suprafață de 11 mp, înscris în cartea funciară nr.104279/UAT/Pitești;
- o)-lotul nr.15 în suprafață de 15 mp, înscris în cartea funciară nr.105657/UAT/Pitești;
- p)-lotul nr.16 în suprafață de 17 mp, înscris în cartea funciară nr.104742/UAT/Pitești;
- q)-lotul nr.17 în suprafață de 20 mp, înscris în cartea funciară nr.105713/UAT/Pitești;
- r)-lotul nr.18 în suprafață de 19 mp, înscris în cartea funciară nr.104744/UAT/Pitești;
- s)-lotul nr.19 în suprafață de 38 mp, înscris în cartea funciară nr.104464/UAT/Pitești;
- t)-lotul nr.20 în suprafață de 49 mp, înscris în cartea funciară nr.104430/UAT/Pitești;

(2) Datele de identificare ale imobilelor prevăzute la alin.(1) sunt înscrise în anexa, care face parte integrantă din prezenta hotărâre.

Art.2. Primarul Municipiului Pitești, Direcția Juridică și Administrație Publică Locală, Direcția Tehnică și Direcția Economică vor aduce la îndeplinire prezenta hotărâre, care va fi comunicată acestora, de către Secretarul General al Municipiului Pitești.

PREȘEDINTE DE ȘEDINȚĂ,

Avizează proiectul de hotărâre
SECRETAR GENERAL AL MUNICIPIULUI,
Andrei-Cătălin Călușariu

Pitești

Nr. din 2024

PLAN DE AMPLASAMENT SI DELIMITARE A IMOBILULUI CU PROPUNEREA DE ALIPIRE
scara 1: 1000

Nr. cadastral	Suprafata masurata	Adresa imobilului
	2751 mp	Mun. Pitesti, Cartier Craiovei (Tariaua 22), Str. SPIRU HARET; Str. Spiru Haret, Tronson 2; Str. Spiru Haret, Tronson 3; Str. Spiru Haret, Nr. 18A; Str. Spiru Haret, Nr. 18B; Str. Spiru Haret, Nr. 20; Calea Craiovei, Pct. Statia de Gaze; Str. Spiru Haret, Nr. 20C; Str. Spiru Haret, Nr. 22; Str. Spiru Haret, Nr. 24; Str. Spiru Haret, Nr. 25; Str. Spiru Haret, Nr. 23A; Str. Spiru Haret, Nr. 23; Str. Spiru Haret, Nr. 21; Calea Craiovei, Nr. FN; T:22, P:298
Cartea funciara	UAT	Pitesti - intravilan Jud. ARGES

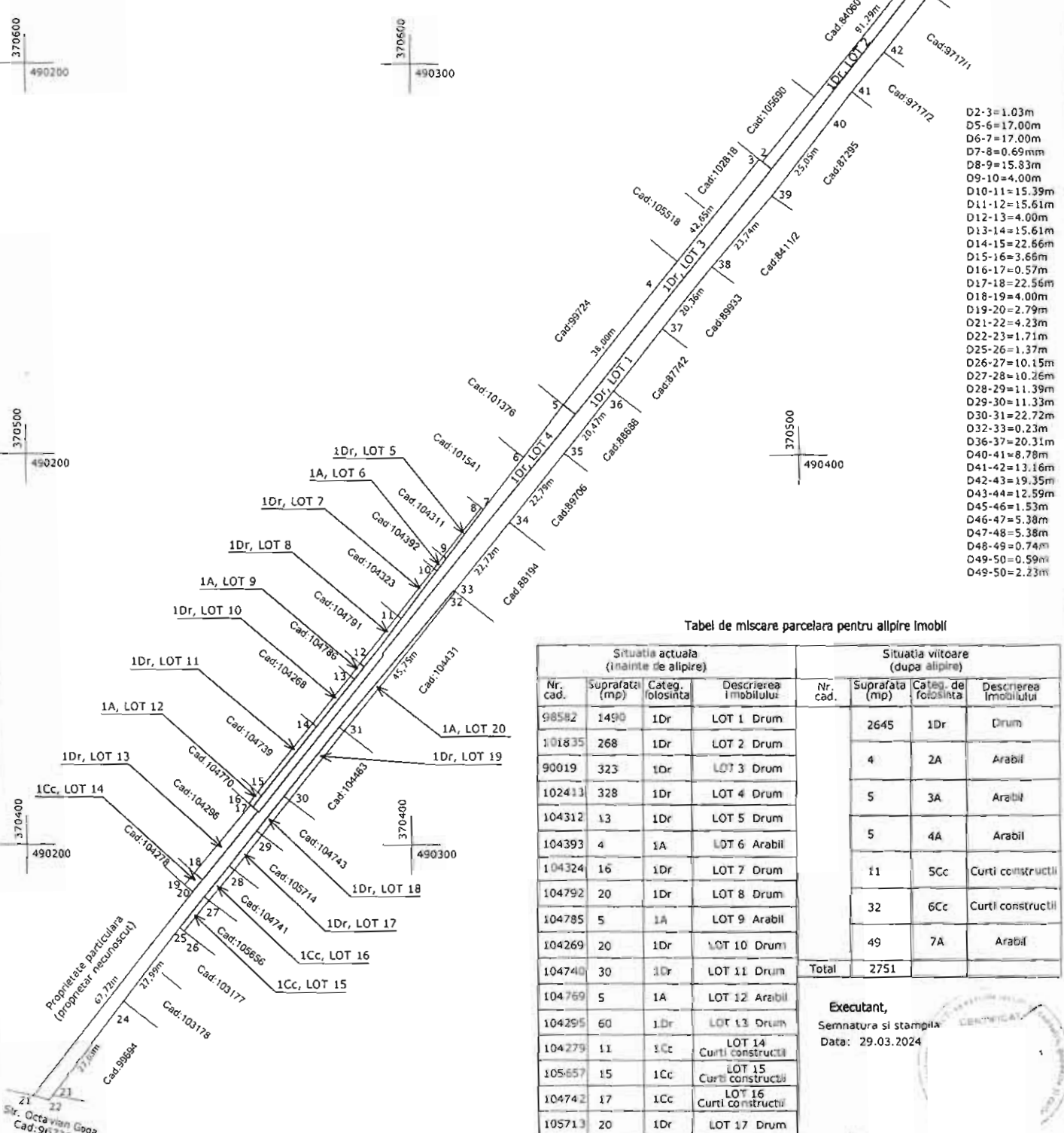

- D2-3=1.03m
- D5-6=17.00m
- D6-7=17.00m
- D7-8=0.69mm
- D8-9=15.83m
- D9-10=4.00m
- D10-11=15.39m
- D11-12=15.61m
- D12-13=4.00m
- D13-14=15.61m
- D14-15=22.66m
- D15-16=3.66m
- D16-17=0.57m
- D17-18=22.56m
- D18-19=4.00m
- D19-20=2.79m
- D21-22=4.23m
- D22-23=1.71m
- D25-26=1.37m
- D26-27=10.15m
- D27-28=10.26m
- D28-29=11.39m
- D29-30=11.33m
- D30-31=22.72m
- D32-33=0.23m
- D36-37=20.31m
- D40-41=8.78m
- D41-42=13.16m
- D42-43=19.35m
- D43-44=12.59m
- D45-46=1.53m
- D46-47=5.38m
- D47-48=5.38m
- D48-49=0.74m
- D49-50=0.59m
- D49-50=2.23m

Tabel de miscare parcelara pentru alipire Imobil

Situatia actuala (inainte de alipire)				Situatia viitoare (dupa alipire)			
Nr. cad.	Suprafata (mp)	Categ. folosinta	Descrierea imobilului	Nr. cad.	Suprafata (mp)	Categ. de folosinta	Descrierea imobilului
98582	1490	1Dr	LOT 1 Drum		2645	1Dr	Drum
101835	268	1Dr	LOT 2 Drum	4	2A		Arabil
90019	323	1Dr	LOT 3 Drum	5	3A		Arabil
102411	328	1Dr	LOT 4 Drum	5	4A		Arabil
104312	13	1Dr	LOT 5 Drum	11	5Cc		Curti constructii
104393	4	1A	LOT 6 Arabil	32	6Cc		Curti constructii
104324	16	1Dr	LOT 7 Drum	49	7A		Arabil
104792	20	1Dr	LOT 8 Drum				
104785	5	1A	LOT 9 Arabil				
104269	20	1Dr	LOT 10 Drum				
104740	30	1Dr	LOT 11 Drum	Total	2751		
104769	5	1A	LOT 12 Arabil				
104295	60	1Dr	LOT 13 Drum				
104279	11	1Cc	LOT 14 Curti constructii				
105657	15	1Cc	LOT 15 Curti constructii				
104742	17	1Cc	LOT 16 Curti constructii				
105713	20	1Dr	LOT 17 Drum				
104744	19	1Dr	LOT 18 Drum				
104464	38	1Dr	LOT 19 Drum				
104430	49	1A	LOT 20 Arabil				
Total	2751						

Executant,
Semnatura si stampila
Data: 29.03.2024

Parafa
Semnatura si data
Stampila BCPI

